

(P.3)_Tavola 13.4

RUE

PROGETTO

Scala 1:5000

Adottato con atto di Consiglio dell'Unione della Romagna Faentina n. 30 del 21.07.2014
Approvato con atto di Consiglio dell'Unione della Romagna Faentina n. 11 del 31.03.2015

Varianti parziali al RUE

- n. 1 Adottata con atto di Consiglio dell'Unione della Romagna Faentina n. ... del ...
Approvata con atto di Consiglio dell'Unione della Romagna Faentina n. ... del ...

SINDACO DI FAENZA Giovanni Malozzi	ASSESSORE ALLE POLITICHE TERRITORIALI Matteo Mammi	SINDACO DI CASTEL BOLOGNESE Daniela Meluzzi
SINDACO DI BRISIGHELLA Davide Masini	PROGETTO Ennio Nanni	SINDACO DI RIOLI TERME Alfonso Nicolodi
SINDACO DI CASOLA VALSENIO Nicola Iespi	UNIONE A.P. ROMAGNA FAENTINA	SINDACO DI SOLAROLO Fabio Ancorelli

Tavola 13.4

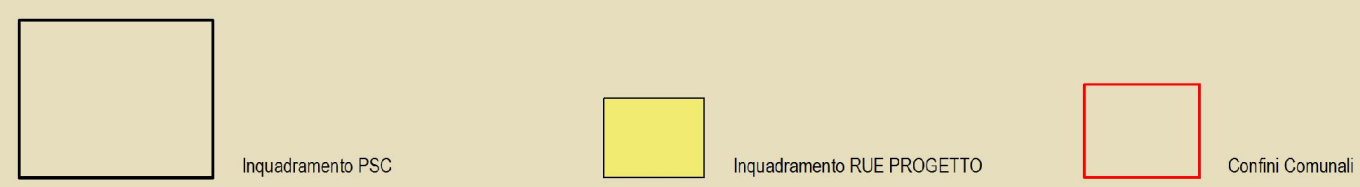
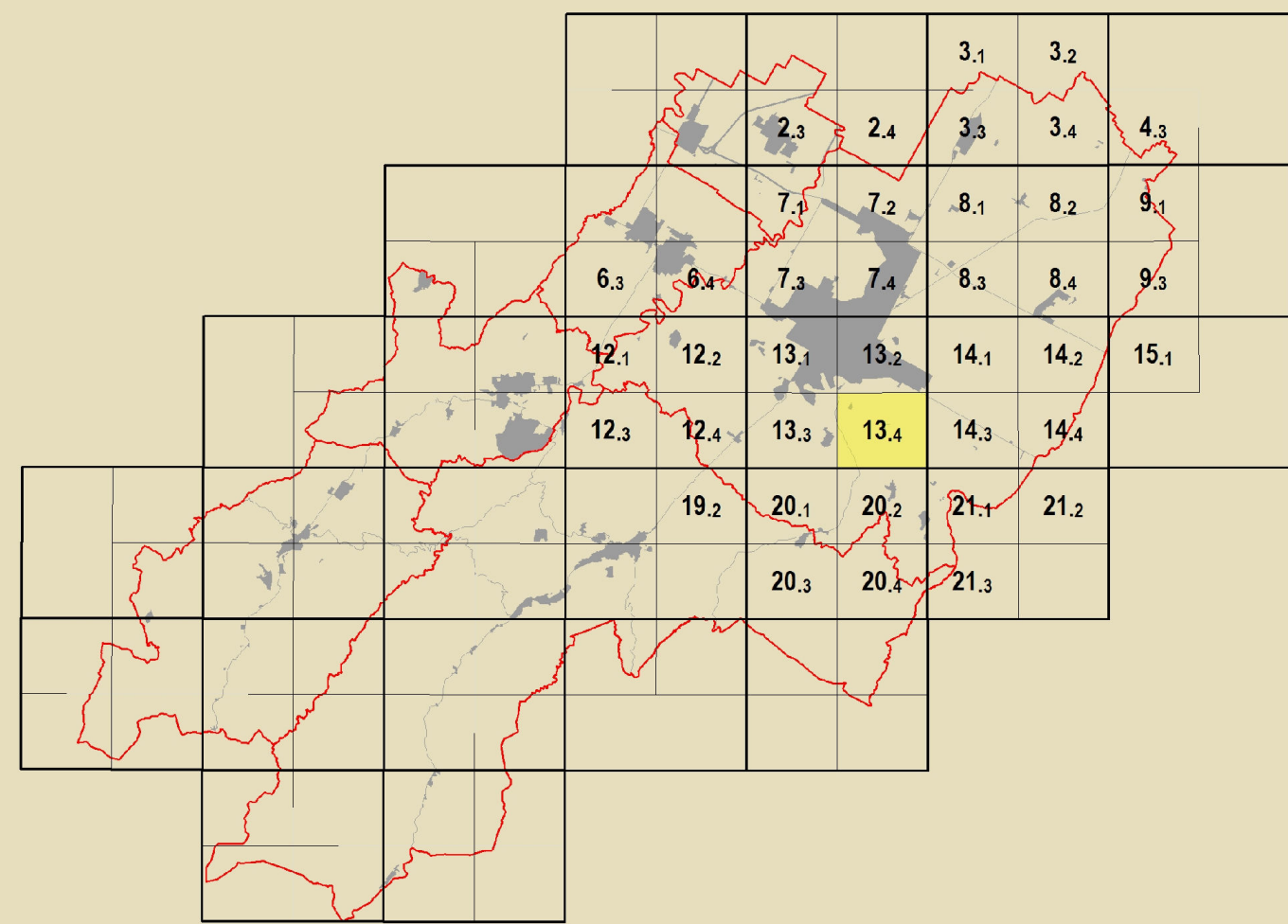

COMITATO PROGETTAZIONE Daniela Batolini Federica Dei Lucia Marchetti Davis Sbaraglia	CONTRIBUTORI Agnelli parisi Deanna Belini Agnelli terracini e nanni Claudio Facchini - Simonetta Torroni Agnelli consorzio comunali Maurizio Marani Agnelli consorzio comunali Luca Calani - Avelio Pederzoli Agnelli parisi Alessandro Poggiali Agnelli consorzio comunali Silvia Leghi - Andrea Camberini Stefano Savio Agnelli consorzio comunali Sporandina Archeologica Regione Emilia-Romagna Chiara Guarnieri - Claudia Tempesta	Ateneo e centro di ricerca-ricerca Daniela Bernabei - Massimo Donati Valazione nazionale Università di Bologna Dipartimento di Architettura Simone Torricelli (Invenzione e architettura) Elisa Corticelli - Stefania Poli Stefano Pallone Consorzio Unipa per l'Emergenza Analisi sperimentali condotte in collaborazione con Dipartimento Protezione Civile e Regione Emilia-Romagna Università centro dell'edilizia università e centro Analisi sperimentali condotte in collaborazione con Dipartimento Protezione Civile e Regione Emilia-Romagna	Venerabile servizio del centro storico Università degli Studi di Catania Caterina Caracciolo (Invenzione e architettura) Cesare Toci Zaira Santoro - Pietro Copani Agnelli consorzio comunali Massimo Alberti Marta Baldacci - Michele Baldacci Stefano Collina - Claudio Obizzo Cristian Fazio Percorso artistico Museo Internazionale delle Caratteristiche di Faenza Claudia Casali Processo di partecipazione istituzionale Massimo Bardani - Vania Venerucci Processo di partecipazione sociale Ilaria Nervo
---	---	--	--

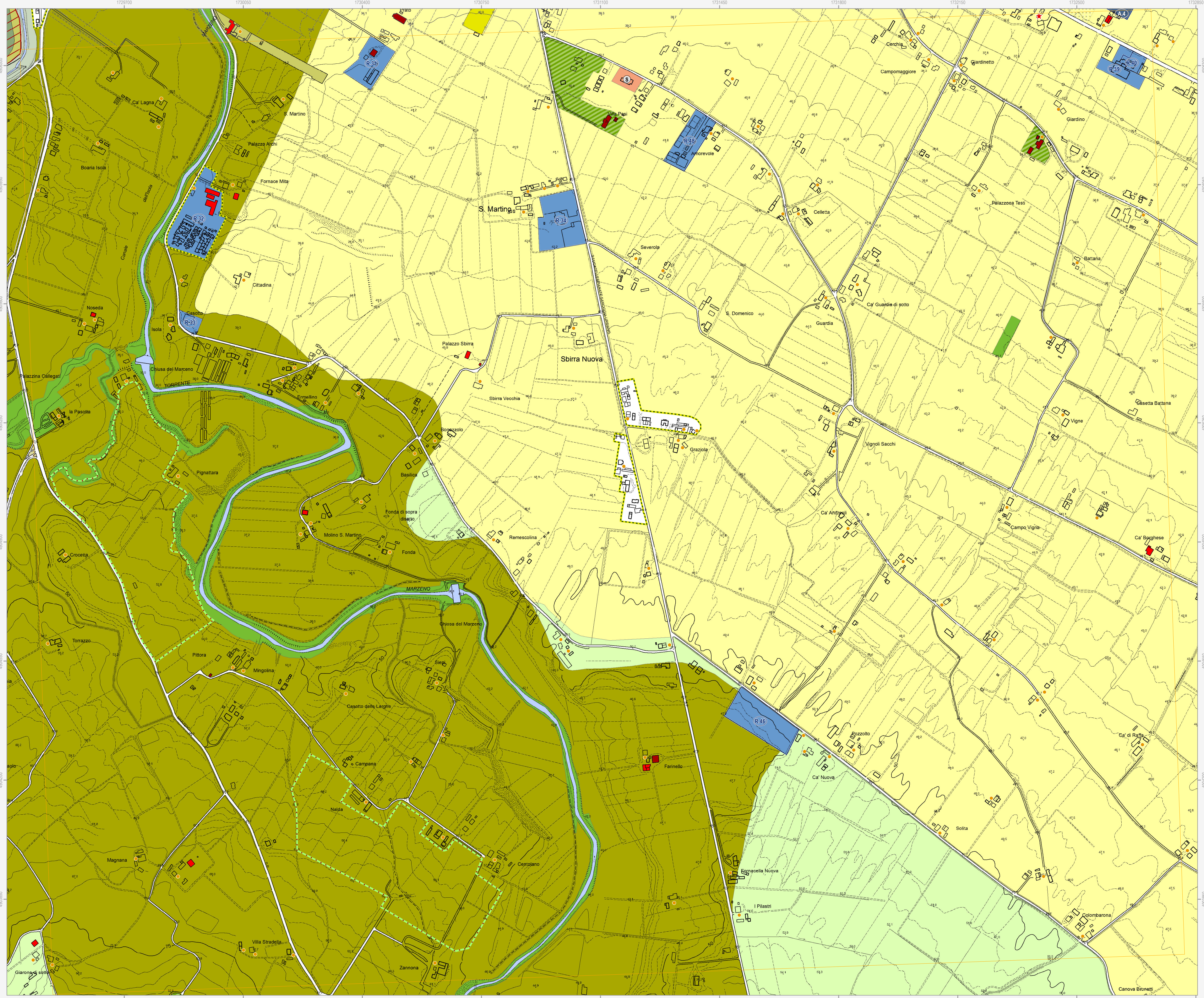

Confine comunale
Perimetro del centro urbano (art. 2.3)

Tessuti storici
Centro storico (art. 5)
Edifici e manufatti di valore al di fuori del centro storico
Edifici di valore storico-architettonico di tipo monumentale (art. 6)
Edifici di valore culturale-testimoniale (art. 6)
Complessi di valore culturale-testimoniale (art. 6)

Centro urbano
Ambito residenziale misto consolidato Tessuti ordinari (art. 7)
Ambito produttivo specializzato (art. 8)
Ambito misto di riqualificazione (art. 10)
Aree urbane a disciplina specifica
Aree urbane sottoposte a Scheda progetto (art. 11.2)
Accordi urbanistici in corso (art. 11.4)
Aree prevalentemente commerciali (art. 11.6)

Territorio rurale
Ambiti ad alta vocazione produttiva agricola di pianura (art. 13)
Aree di valore naturale e ambientale (art. 14)
Ambiti agricoli periurbani (art. 16)
Aree produttive agricole consolidate (art. 17.3)
Aree rurali sottoposte a Scheda progetto (art. 17.4)
Attività estrattive (art. 17.6)

Dotazioni territoriali
Infrastrutture per l'urbanizzazione degli insediamenti
Zone per la viabilità (art. 18.2)
Aree per attrezzature tecniche, tecnologiche e altri servizi (art. 18.4)
Attrezzature e spazi collettivi di livello comunale
Aree per l'istruzione (art. 19.3)
Aree per parcheggi pubblici e di uso pubblico (art. 19.3)
Attrezzature e spazi collettivi di livello sovcomunitario
Aree per l'istruzione superiore all'obbligo (art. 19.4)
Aree per attrezzature sanitarie e ospedaliere (art. 19.4)
Aree private destinate ad attrezzature e spazi collettivi
Aree private destinate ad integrare il sistema delle dotazioni pubbliche (art. 19.1)
Dotazioni ecologiche e ambientali
Zone di mitigazione e riequilibrio ambientale (art. 20.2)
Bacini di laminazione e casse di espansione (art. 20.4)

Poli funzionali
Poli funzionali (art. 21)

Attuazione e procedure
Distributori di carburante (art. 32.3)

Obiettivi di qualità
Aree per connessioni varie e collegamenti di rilievo ecologico-ambientale (art. 26.5)

Ambiti sottoposti a POC (art. 32.5)

Altre dotazioni:
Aree oggetto di strumenti attuativi (art. 11.3)
Aree urbane di conservazione del verde privato (art. 11.5)
Ambiti agricoli di valorizzazione paesaggistica di collina (art. 13)
Ambiti agricoli di particolare interesse paesaggistico (art. 15)
Zone ferroviarie (art. 18.3)
Aree per il verde e lo sport (art. 19.3)
Aree per attrezzature di interesse comune (art. 19.3)
Aree per parchi pubblici urbani e territoriali (art. 19.4)
Aree per attività culturali e per lo spettacolo (art. 19.4)
Reti ecologiche territoriali di connessione (art. 20.3)
Aree verdi connesse alle infrastrutture per la mobilità (art. 20.5)