

(P.3)_Tavola 13.3

RUE
PROGETTO

Scala 1:5000

Adottato con atto di Consiglio dell'Unione della Romagna Faentina n. 30 del 21.07.2014
Approvato con atto di Consiglio dell'Unione della Romagna Faentina n. 11 del 31.03.2015

Varianti parziali al RUE

- n. 1 Adottata con atto di Consiglio dell'Unione della Romagna Faentina n. ___ del ___ del ___ del ___
- Approvata con atto di Consiglio dell'Unione della Romagna Faentina n. ___ del ___ del ___ del ___

SINDACO DI FAENZA Giovanni Malpezzi	ASSESSORE ALLE POLITICHE TERRITORIALI Matteo Mammi	SINDACO DI CASTEL BOLOGNESE Daniela Meluzzi
SINDACO DI BRISIGHELLA Davide Masini	PROGETTO Ennio Nanni	SINDACO DI RICCIO TERME Alfonso Notardi
SINDACO DI CASOLA VALENSE Nicola Isappi	UNIONE A.P. ROMAGNA FAENTINA	SINDACO DI SOLAROLO Fabio Ancorelli

Tavola 13.3

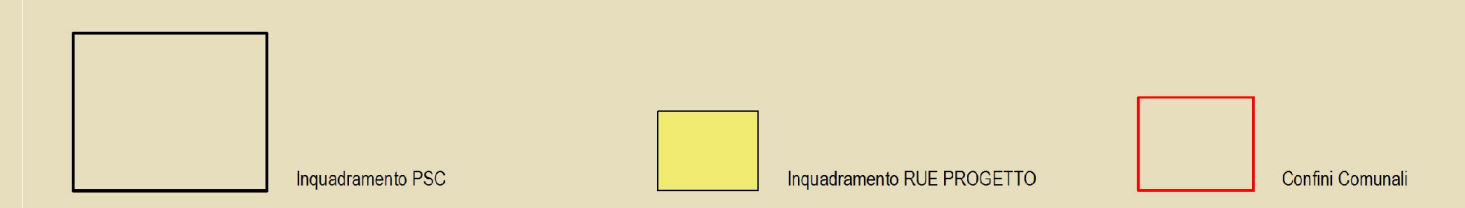
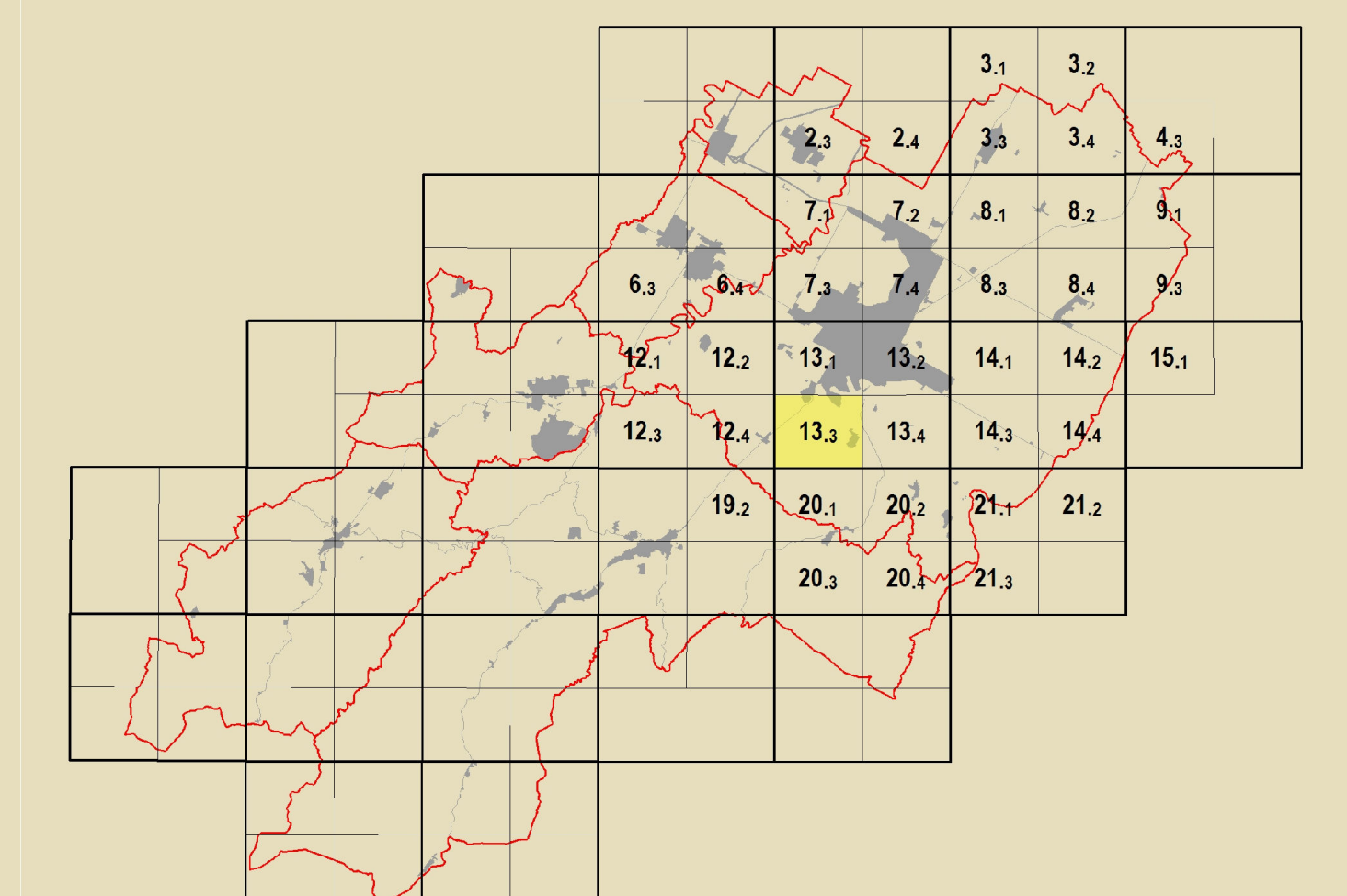

COMITATO PROGETTAZIONE Daniela Babilini Federica Dei Lucia Marchetti Davis Sbaraglia	CONTRIBUTORI Adamo e figlio di indagine-Isacco Daniela Bernabei - Massimo Donati Valazione-Valazione Università di Bologna Dipartimento di Architettura Simone Tonello (Invenzione-qualità) Elsa Costicelli - Stefania Poli Stefano Pallone Aspetti ambientali e paesaggistici Luca Calini - Avelio Paderzoli Aspetti paesaggistici Alessandro Poggiali Servizio studiario storico Silvia Leghi - Andrea Camberini Stefano Savio Architettura territoriale Soprintendenza Archeologica Regione Emilia-Romagna Chiara Guarnieri - Claudia Tempesta	Università tecnica del centro storico Università degli Studi di Catania Gabriella Carrocci (Invenzione-qualità) Cesare Toci Zaira Barone - Pietro Copani Aspetti paesaggistici Massimo Alberti Marta Baldacci - Michele Baldacci Stefano Collina - Claudio Orzini Cristian Fazio Preselezione artistica Museo Internazionale delle Ceramiche di Faenza Claudia Casali Processo di partecipazione strutturale Massimo Barbieri - Vania Venerucci Processo di partecipazione sociale Ilaria Nervo
---	---	--

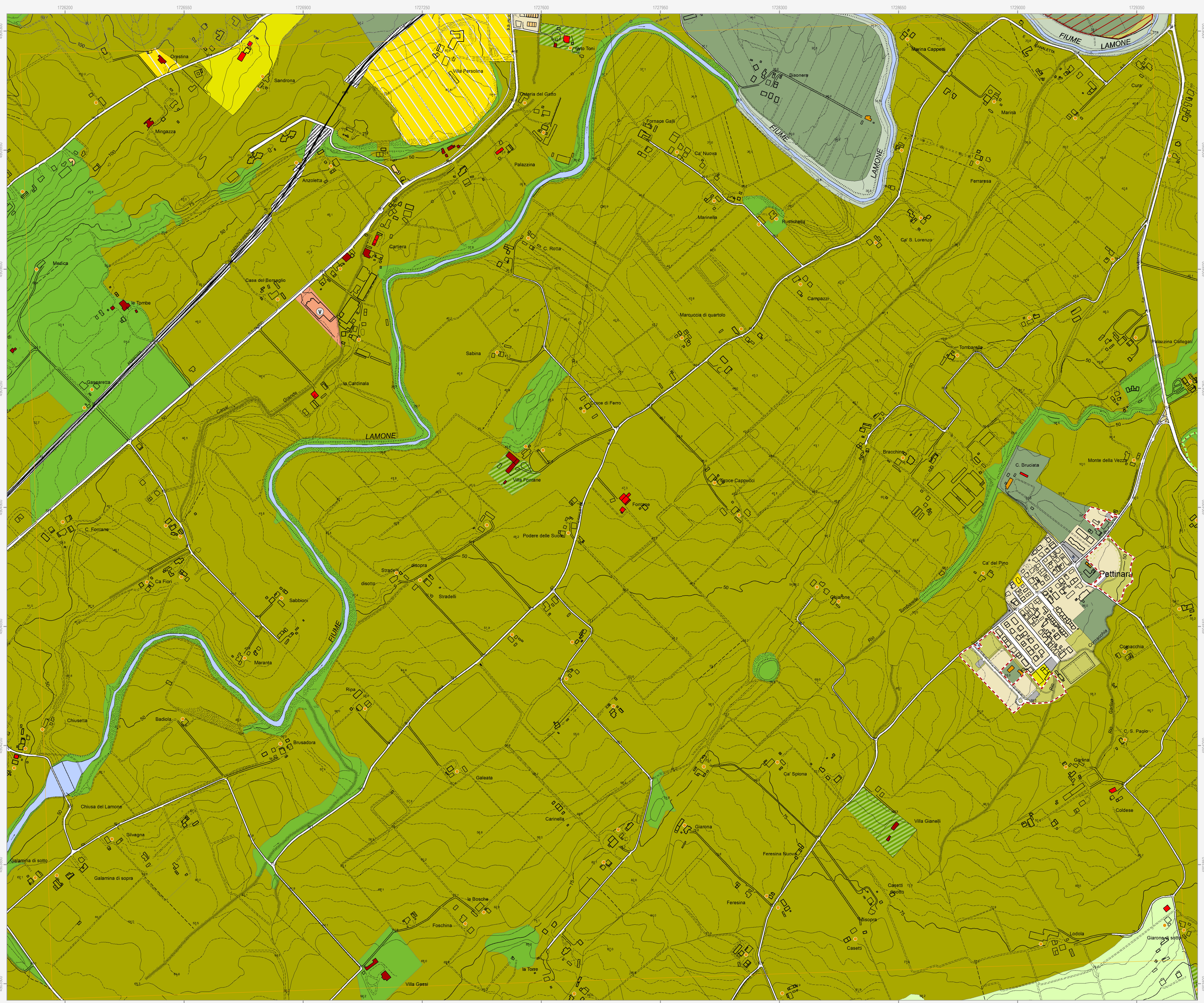

Confine comunale	Corsi d'acqua
Perimetro del centro urbano (art. 2.3)	
Tessuti storici	
Centro storico (art. 5)	
_Edifici e manufatti di valore al di fuori del centro storico	
Edifici di valore storico-architettonico di tipo monumentale (art. 6)	Edifici di valore storico-architettonico (art. 6)
Edifici di valore culturale-testimoniale (art. 6)	Edifici significativi dell'architettura moderna (art. 6)
Complessi di valore culturale-testimoniale (art. 6)	
Centro urbano	
Ambito residenziale misto consolidato Tessuti ordinari (art. 7)	Ambito residenziale misto Tessuti spontanei (art. 7)
Ambito produttivo specializzato (art. 8)	Ambito produttivo misto (art. 9)
Ambito misto di riqualificazione (art. 10)	
_Aree urbane a disciplina specifica	
Aree urbane sottoposte a Scheda progetto (art. 11.2)	Aree oggetto di strumenti attuativi (art. 11.3)
Accordi urbanistici in corso (art. 11.4)	Aree urbane di conservazione del verde privato (art. 11.5)
Aree prevalentemente commerciali (art. 11.6)	
Territorio rurale	
Ambienti ad alta vocazione produttiva agricola di pianura (art. 13)	Ambienti agricoli di valorizzazione paesaggistica di collina (art. 13)
Aree di valore naturale e ambientale (art. 14)	Ambienti agricoli di particolare interesse paesaggistico (art. 15)
Ambienti agricoli periurbani (art. 16)	
_Aree rurali a disciplina specifica	
Agglomerati residenziali in territorio rurale (art. 17.2)	Aree produttive agricole consolidate (art. 17.3)
Aree rurali sottoposte a Scheda progetto (art. 17.4)	Attività produttive di servizio all'attività agricola (V) Viva (art. 17.5)
Attività estrattive (art. 17.6)	Aree rurali di conservazione del verde privato (art. 17.5)
Dotazioni territoriali	
_Infrastrutture per l'urbanizzazione degli insediamenti	
Zone per la viabilità (art. 18.2)	Zone ferroviarie (art. 18.3)
Aree per attrezzature tecniche, tecnologiche e altri servizi (art. 18.4)	
_Attrezzature e spazi collettivi di livello comunale	
Aree per l'istruzione (art. 19.3)	Aree per il verde e lo sport (art. 19.3)
Aree per parcheggi pubblici e di uso pubblico (art. 19.3)	Aree per attrezzature di interesse comune (art. 19.3)
_Attrezzature e spazi collettivi di livello sovracomunale	
Aree per l'istruzione superiore all'obbligo (art. 19.4)	Aree per parchi pubblici urbani e territoriali (art. 19.4)
Aree per attrezzature sanitarie e ospedaliere (art. 19.4)	Aree per attività culturali e per lo spettacolo (art. 19.4)
_Aree private destinate ad attrezzature e spazi collettivi	
Aree private destinate ad integrare il sistema delle dotazioni pubbliche (art. 19.1)	
_Dotazioni ecologiche e ambientali	
Zone di mitigazione e riequilibrio ambientale (art. 20.2)	Reti ecologiche territoriali di connessione (art. 20.3)
Bacini di laminazione e casse di espansione (art. 20.4)	Aree verdi connesse alle infrastrutture per la mobilità (art. 20.5)
Poli funzionali	
Poli funzionali (art. 21)	Obiettivi di qualità
	Aree per connessioni varie e collegamenti di rilievo ecologico-ambientale (art. 26.5)
Attuazione e procedure	
Distributori di carburante (art. 32.3)	Ambienti sottoposti a POC (art. 32.5)