

B1_A.13

2015.11.20 LEGGE 13/89 E S.M.I.

scala 1:2000



COOPROGETTO
 architettura ingegneria servizi
 via Severoli, 18 - 48018 Faenza
 tel. 0546-29237 - fax. 0546-29261
 e-mail: segreteria@cooprogetto.it
 arch. Alessandro Buccì

STUDIO TECNICO
 GEOM. CAVINA-MONTEVECCHI
 ARCH. PAGANI

corso Matteotti n. 27 - 48018 Faenza
 tel. 0546-28197 - fax. 0546-680247
 e-mail: info@studiocavino.191.it

arch. Paola Pagani

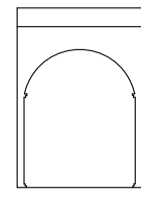

con la consulenza specialistica di:

IMPIANTI PUBBLICA ILLUMINAZIONE	Polistudio A. E. S. Società di Ingegneria S.r.l. - via Tortona n.10 - 47838 Riccione (RN) - tel. 0541-485300
RETE FOGNARIA	Polistudio A. E. S. Società di Ingegneria S.r.l. - via Tortona n.10 - 47838 Riccione (RN) - tel. 0541-485300
VALSAT - SCREENING	Polistudio A. E. S. Società di Ingegneria S.r.l. - via Tortona n.10 - 47838 Riccione (RN) - tel. 0541-485300
VALUTAZIONI ACUSTICHE	Polistudio A. E. S. Società di Ingegneria S.r.l. - via Tortona n.10 - 47838 Riccione (RN) - tel. 0541-485300
GEOLOGICA	Geologo Vittorio Venturini - via Cervese n.1080 - 47521 Cesena (FC) - tel. 0547-1955198
STUDIO DEL TRAFFICO	Ing. Simona Longhi

Revisione _____ Data _____ Firma dei tecnici ognuno per le proprie competenze _____

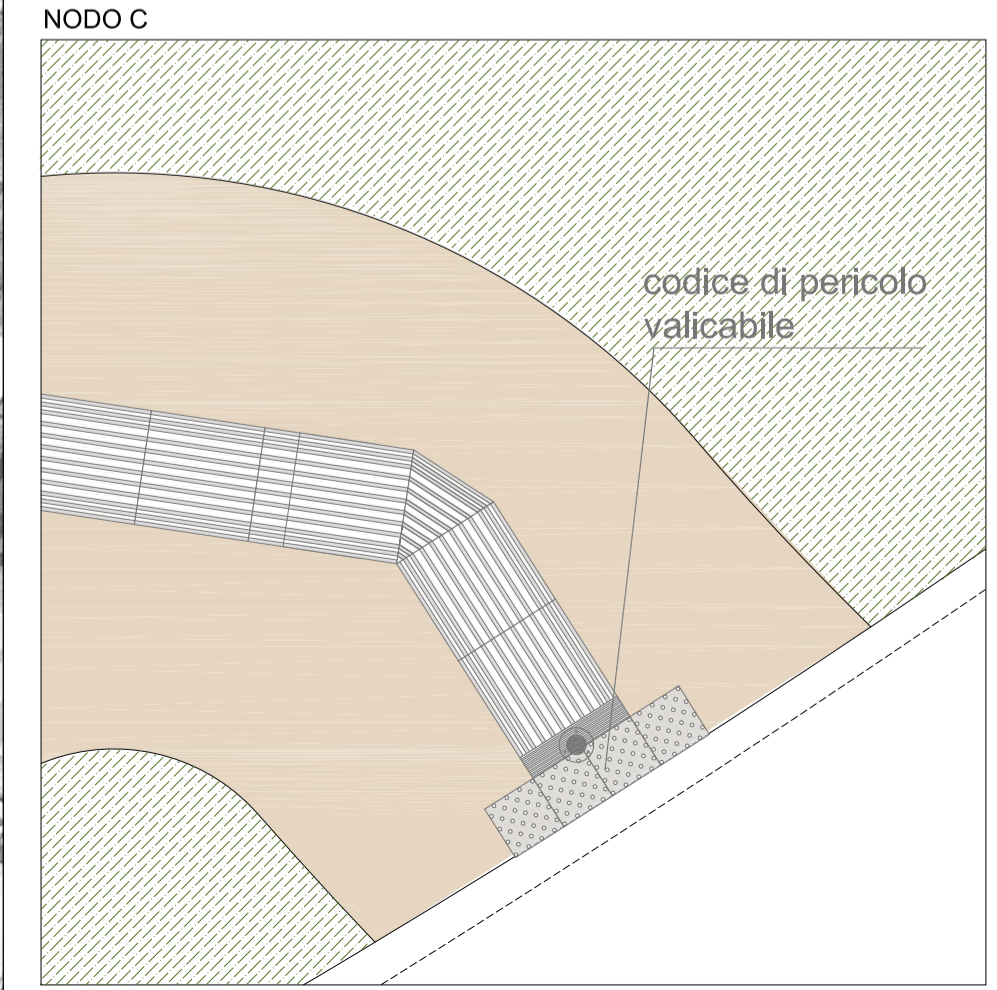
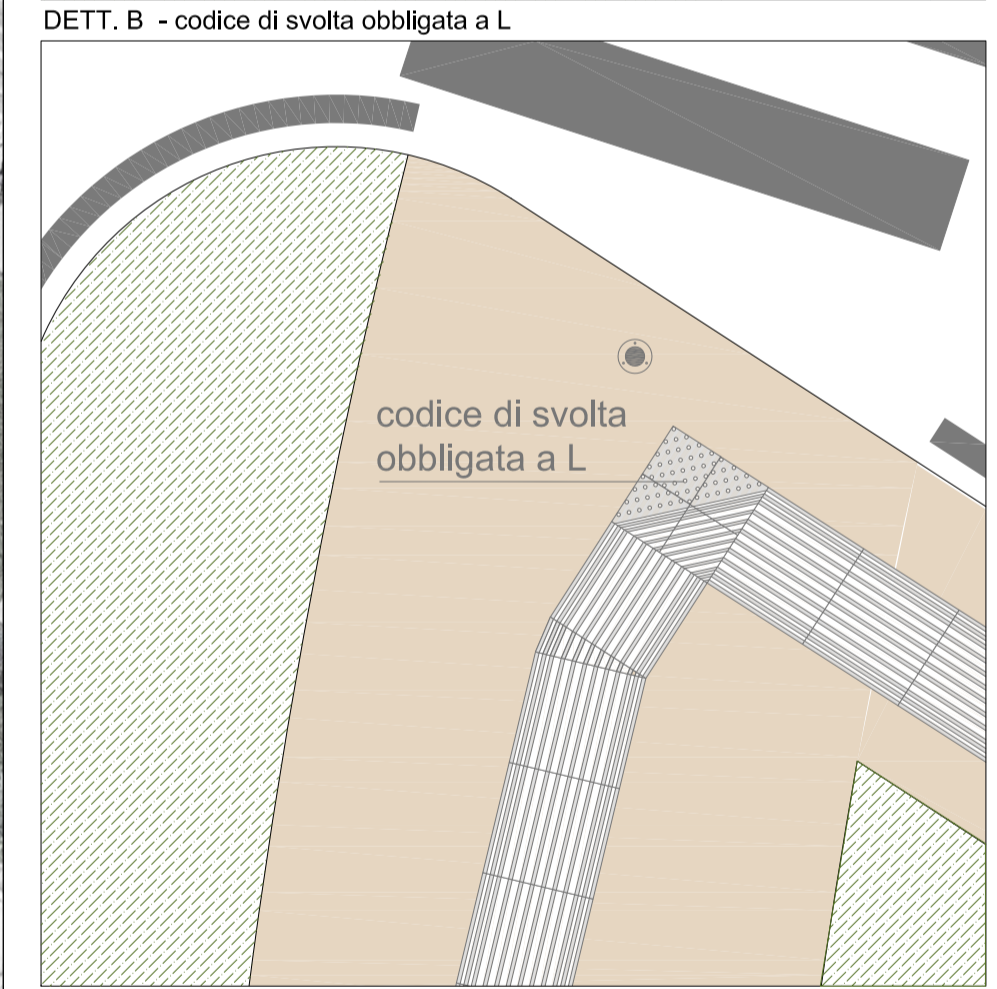
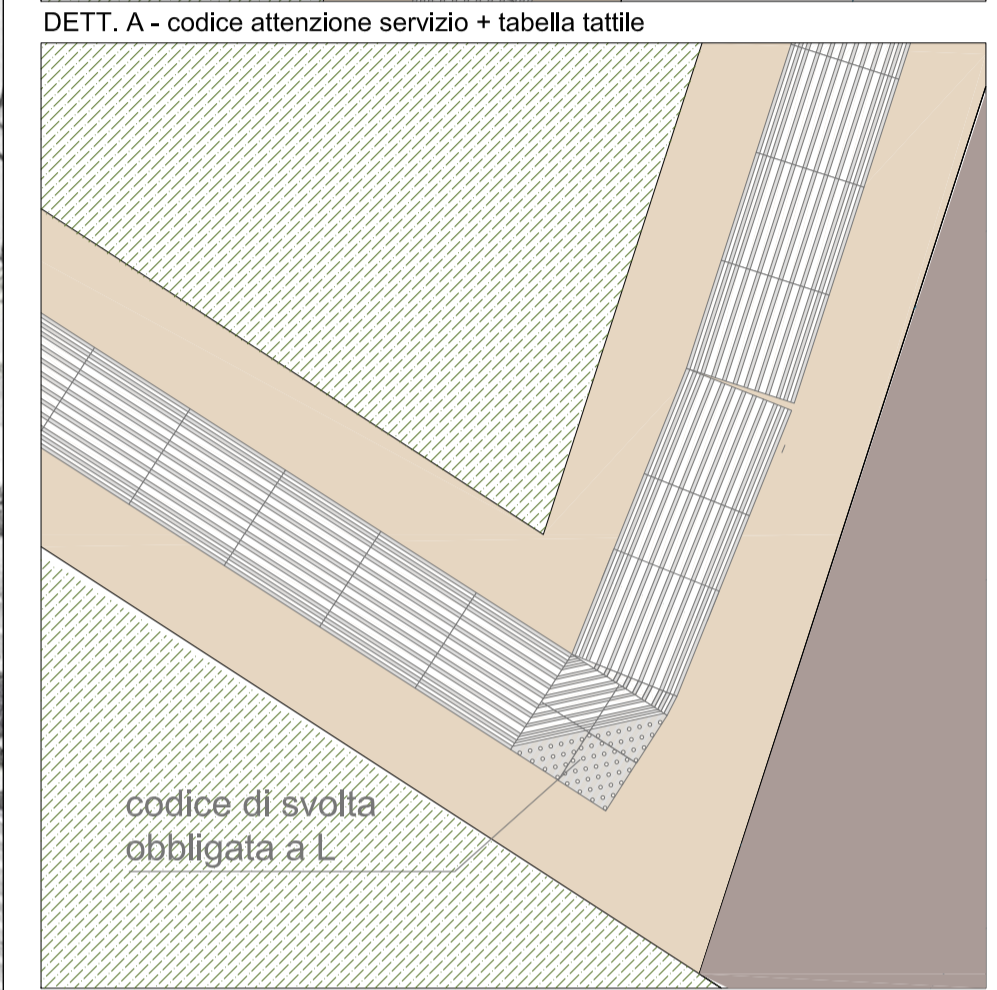
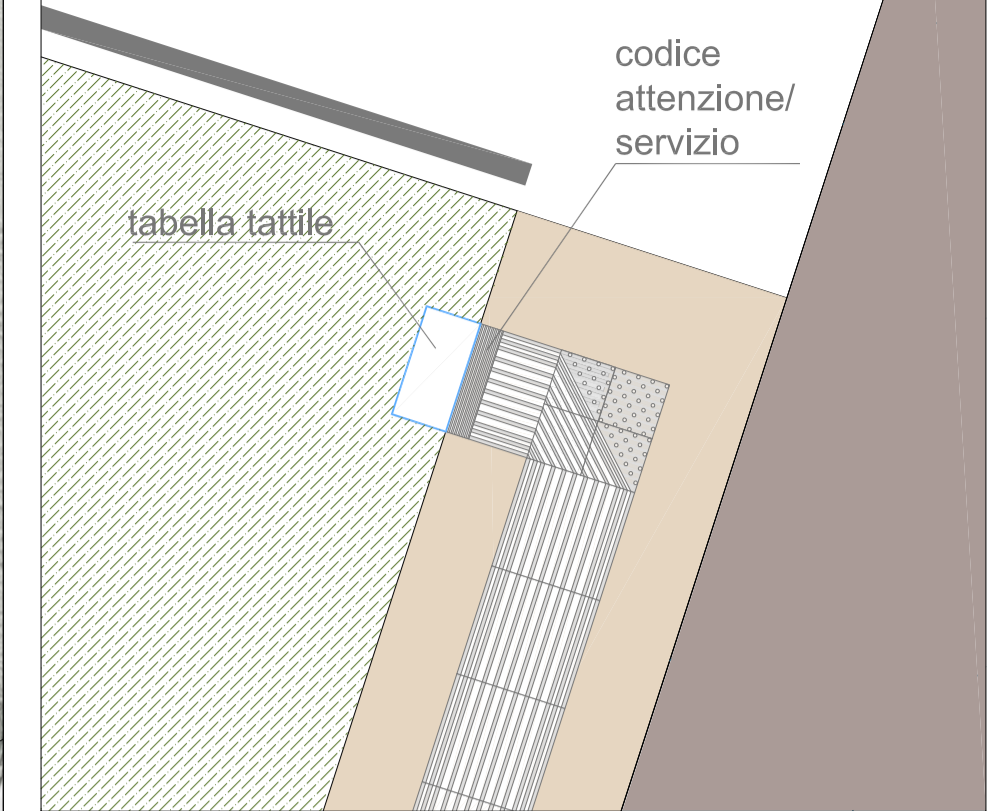
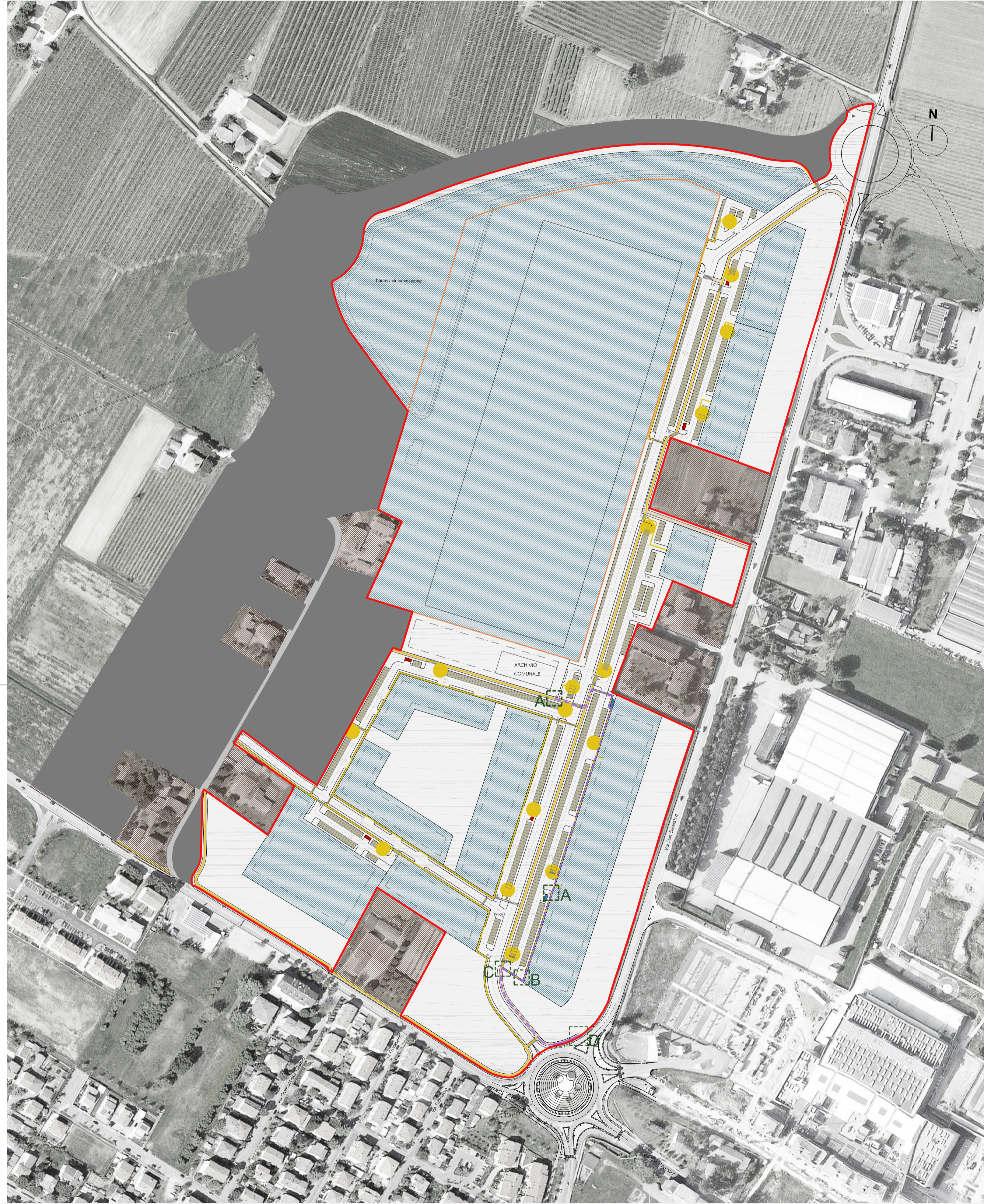

- SUB COMPARTO A
- SUB COMPARTO A + B1
- AREE PRIVATE
- PARCHEGGI
- Aree extra comparto

PARCHEGGI DISABILI



PERCORSO DISABILI



PERCORSO IPOVEDENTI

PERCORSO IPOVEDENTI

- CODICE DI DIREZIONE RETTILINEA
- CODICE DI ATTENZIONE / SERVIZIO
- CODICE DI ARRESTO / PERICOLO
- CODICE DI PERICOLO VALICABILE
- CODICE DI SVOLTA OBBLIGATA A L

