

PROGETTO ESECUTIVO

COMPLESSO NATATORIO COPERTO

Inquadramento:

Piazzale Pancrazi n°1, Faenza (RA)

Foglio 131; Particella 680 e porzione particella 1554

**RETI DI DISTRIBUZIONE:
CRONOPROGRAMMA**

2 dicembre 2013

RD03

Proprietà: Comune di Faenza

Committente e gestore: Nuova CO.GI. Sport soc. coop. p.a. Gestione Impianti Sportivi e Promozione

Responsabile dei Lavori / Responsabile del procedimento: Ing. Massimo Donati c/o Comune di Faenza, Piazza del Popolo 31, Faenza (RA)



COOPROGETTO

architettura ingegneria servizi

via Severoli, 18 - 48018 Faenza (RA)

tel. 0546-29237 - fax. 0546-29261

segreteria@cooprogetto.it

Arch. Alessandro Bucci

collaboratori:

Arch. Luca Landi

Arch. Michele Vasumini



Progetto impianti elettrici

Per. Ind. Marco Samorini

collaboratori:

Per. Ind. Andrea Bravaccini

Progetto impianti meccanici

Per. Ind. Alberto Schwarz

Per. Ind. Christian Bassi

Progetto strutturale

Ing. Marco Peroni

Geologo: Giancarlo Andreatta

Coordinatore Sicurezza:

Ing. Paolo Ruggeri

Pratiche precedenti

Firme dei tecnici ognuno per le proprie competenze

Presa visione

**DOCUMENTO TIMBRATO E FIRMATO
NELL'ORIGINALE CARTACEO
DEPOSITATO AGLI ATTI**

data	redatta da
01	as

Cronoprogramma nuovo complesso natatorio coperto Faenza (RA)
 inizio cantiere: 10 febbraio 2014;
 fine lavori: 13 settembre 2014;
 apertura: 29 settembre 2014

■ PREFABBRICATORE
 ■ IMPRESA IMP. MECC.
 ■ IMPRESA IMP. ELETTRICO
 ■ IMPRESA EDILE
 ■ ARREDI ED ITER DOPO FINE LAVORI

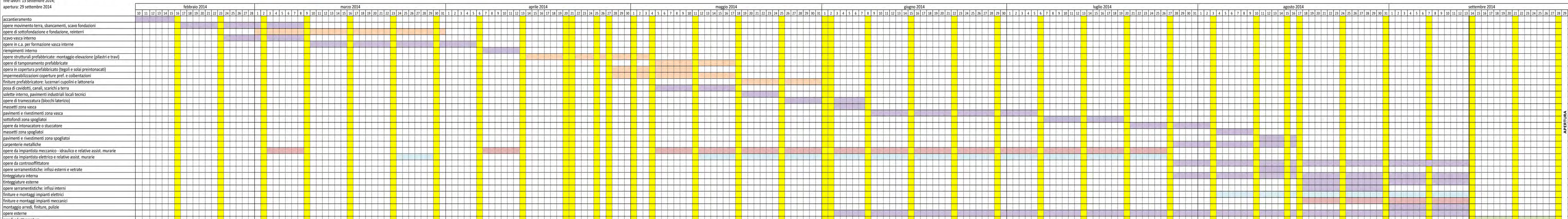

APERTURA