

COMPLESSO NATATORIO COPERTO

Inquadramento:
Piazzale Pancrazi n°1, Faenza (RA)
Foglio 131; Particella 680 e porzione particella 1554

ASSOLVIMENTO LEGGE 13/89

2 dicembre 2013

A05.10

SCALA 1:100, 1:50

Proprietà: Comune di Faenza
Committente e gestore: Nuova CO.GI. Sport soc. coop. p.a. Gestione Impianti Sportivi e Promozione
Responsabile dei Lavori / Responsabile del procedimento: Ing. Massimo Donati c/o Comune di Faenza, Piazza del Popolo 31, Faenza (RA)



COOPROGETTO

architettura ingegneria servizi

via Severoli, 18 - 48018 Faenza (RA)
tel. 0546-29237 - fax. 0546-29261
segreteria@cooprogetto.it

Arch. Alessandro Bucci

collaboratori:

Arch. Luca Landi

Arch. Michele Vasumini



Studio Tecnico Associato
E. S. I. PROJECT

Ente: Soluzioni Impiantistiche

Per. Ind. Marco Samorini

collaboratori:

Per. Ind. Andrea Bravaccini



Per. Ind. Christian Bassi

Per. Ind. Christian Bassi

Per. Ind. Christian Bassi

Per. Ind. Christian Bassi

Per. Ind. Christian Bassi

Per. Ind. Christian Bassi

Per. Ind. Christian Bassi

Per. Ind. Christian Bassi

Per. Ind. Christian Bassi

Per. Ind. Christian Bassi

Per. Ind. Christian Bassi

Per. Ind. Christian Bassi

Per. Ind. Christian Bassi

Per. Ind. Christian Bassi

Per. Ind. Christian Bassi

Per. Ind. Christian Bassi

Per. Ind. Christian Bassi

Per. Ind. Christian Bassi

Per. Ind. Christian Bassi

Per. Ind. Christian Bassi

Per. Ind. Christian Bassi

Per. Ind. Christian Bassi

Per. Ind. Christian Bassi

Per. Ind. Christian Bassi

Per. Ind. Christian Bassi

Per. Ind. Christian Bassi

Per. Ind. Christian Bassi

Per. Ind. Christian Bassi

Per. Ind. Christian Bassi

Per. Ind. Christian Bassi

Per. Ind. Christian Bassi

Per. Ind. Christian Bassi

Per. Ind. Christian Bassi

Per. Ind. Christian Bassi

Per. Ind. Christian Bassi

Per. Ind. Christian Bassi

Per. Ind. Christian Bassi

Per. Ind. Christian Bassi

Per. Ind. Christian Bassi

Per. Ind. Christian Bassi

Per. Ind. Christian Bassi

Per. Ind. Christian Bassi

Per. Ind. Christian Bassi

Per. Ind. Christian Bassi

Per. Ind. Christian Bassi

Per. Ind. Christian Bassi

Per. Ind. Christian Bassi

Per. Ind. Christian Bassi

Per. Ind. Christian Bassi

Per. Ind. Christian Bassi

Per. Ind. Christian Bassi

Per. Ind. Christian Bassi

Per. Ind. Christian Bassi

Per. Ind. Christian Bassi

Per. Ind. Christian Bassi

Per. Ind. Christian Bassi

Per. Ind. Christian Bassi

Per. Ind. Christian Bassi

Per. Ind. Christian Bassi

Per. Ind. Christian Bassi

Per. Ind. Christian Bassi

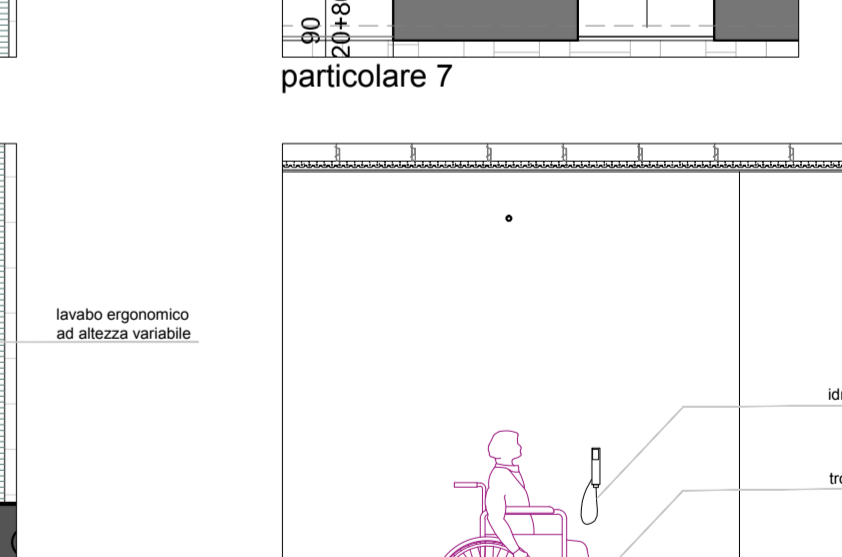
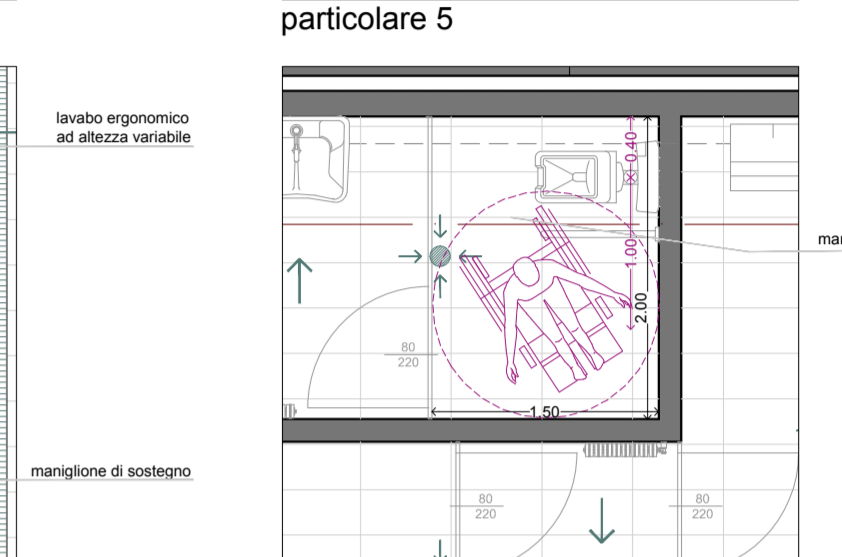
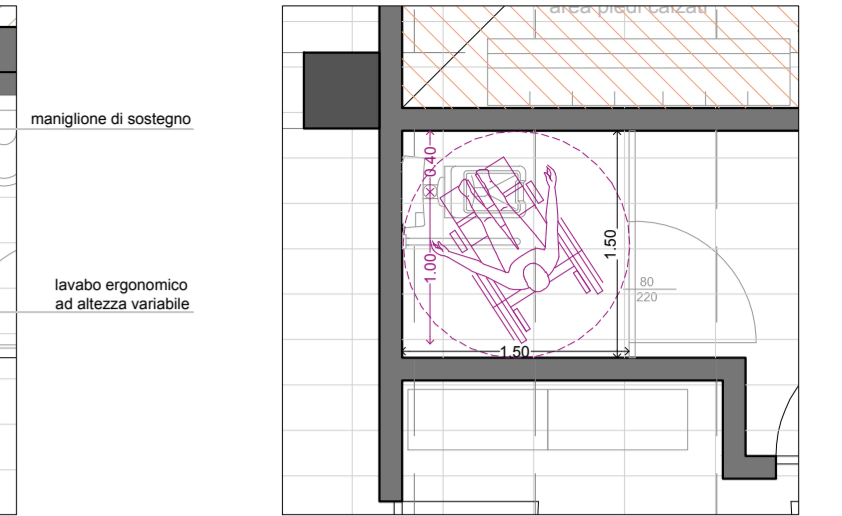
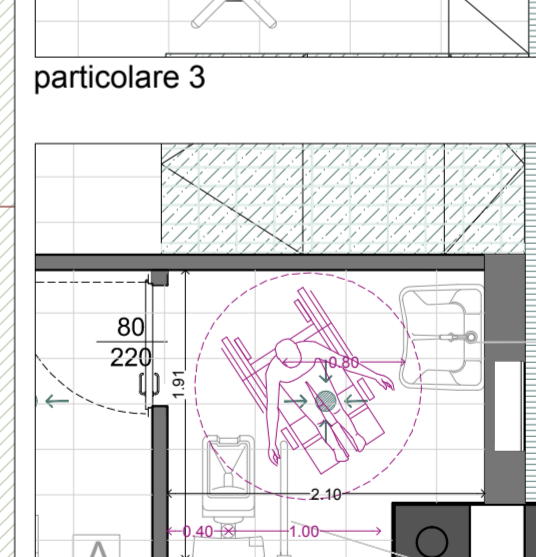
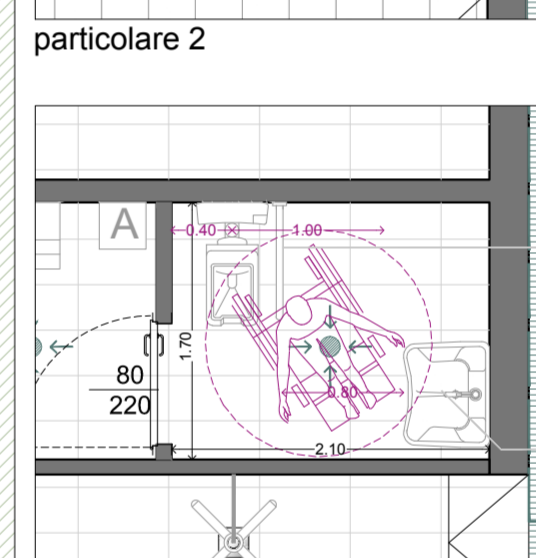
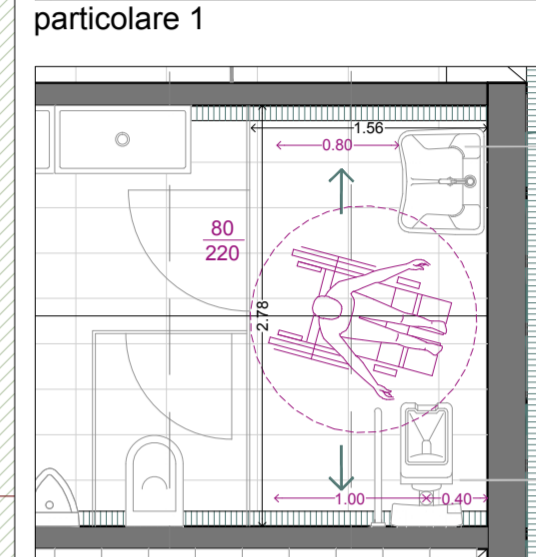
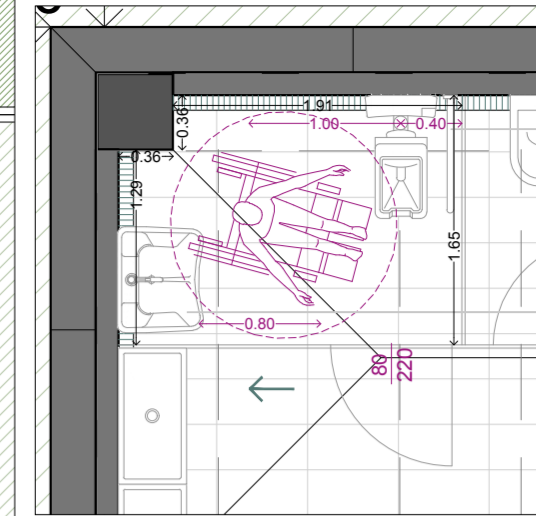
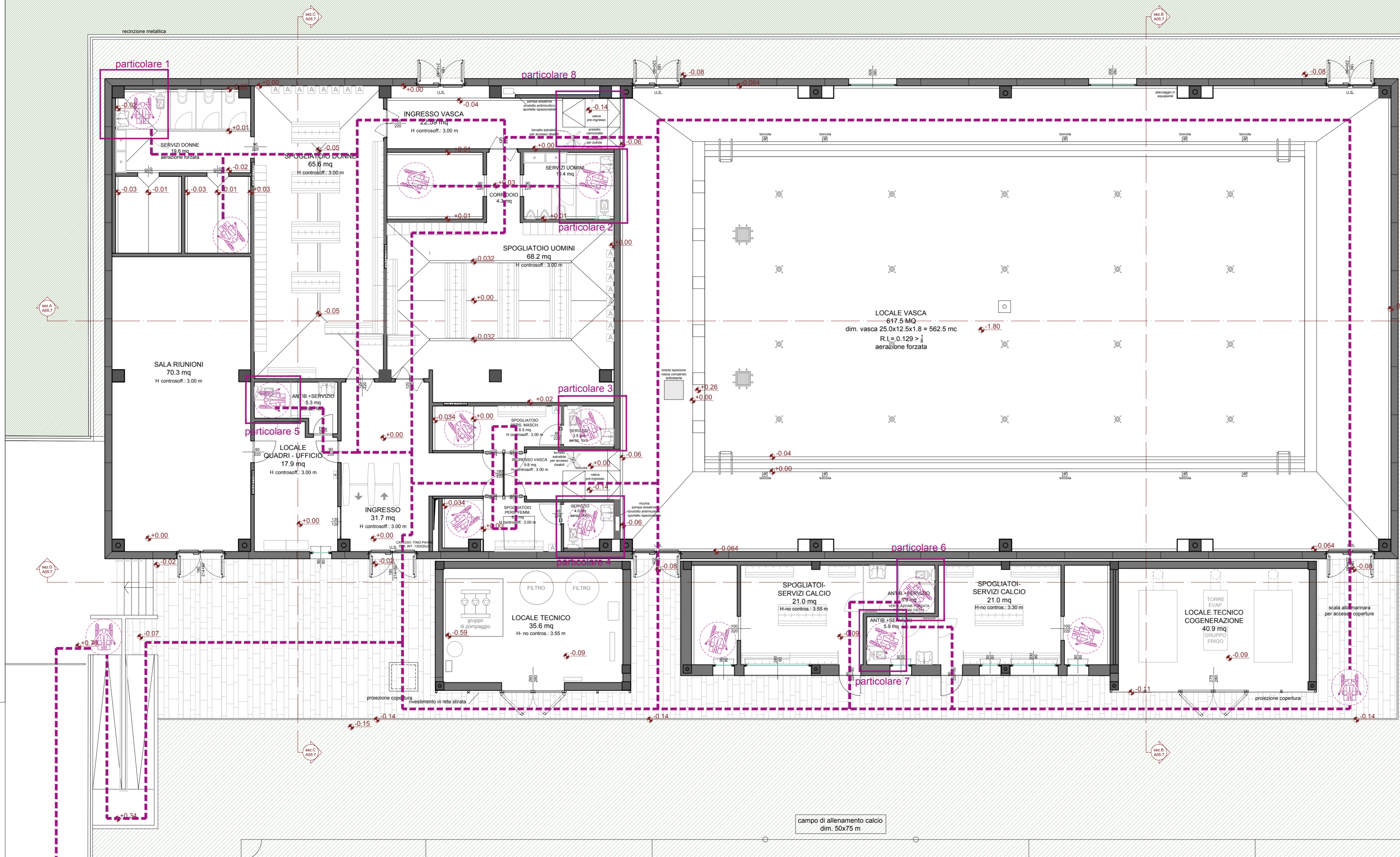

particolare 1

particolare 2

particolare 3

particolare 4

particolare 5

particolare 6

particolare 7

particolare 8: presidio igienico sanitario

ABB. BARRIERE ARCHITETTONICHE
Legge n° 13 DEL 09/01/1989
BAGNI ACCESSIBILI scala 1:50



DOCUMENTO TIMBRATO E FIRMATO
NELL'ORIGINALE CARTACEO
DEPOSITATO AGLI ATTI

data	redatta da
01	mv
02	mv

TUTTI I DIRITTI SONO RISERVATI, OGNI RIPRODUZIONE ANCHE PARZIALE DEL SEGUENTE DISEGNO E' PERSEGUIBILE AI TERMINI DI LEGGE - (art. c.c. 2576)

Generale assolvimento del D.M. 236 del 14/06/1989 (decreto attuativo L. 13/1989)

NOTA 1
rispetto della norma art. 8.1.2 del D.M. 236 del 14/06/1989 (decreto attuativo L. 13/1989):
nel passaggio da un materiale di una pavimentazione all'altro non sono previsti dislivelli;
qualora dovessero essere presenti, questi non supereranno i 2,5 cm.

NOTA 2
le rampe d'accesso hanno pendenza 8% come da art. 8.1.11 del D.M. 236 del 14/06/1989
(decreto attuativo L. 13/1989).