

COMPLESSO NATATORIO COPERTO

Inquadramento:
Piazzale Pancrazi n°1, Faenza (RA)
Foglio 131; Particella 680 e porzione particella 1554

SEZIONI EDIFICIO SPOGLIATOI CALCIO E VANI TECNICI

2 dicembre 2013

A05.8d

SCALA 1:50

Proprietà: Comune di Faenza
Committente e gestore: Nuova CO.GI. Sport soc. coop. p.a. Gestione Impianti Sportivi e Promozione
Responsabile dei Lavori / Responsabile del procedimento: Ing. Massimo Donati c/o Comune di Faenza, Piazza del Popolo 31, Faenza (RA)

COOPROGETTO
architettura ingegneria servizi
via Severoli, 18 - 48018 Faenza (RA)
tel. 0546-29237 - fax. 0546-29261
segreteria@cooprogetto.it

Studio Tecnico Associato
E. S. I. PROJECT
Elettrotecniche Soluzioni Impiantistiche

novatech
studio associato

Progetto impianti elettrici
Per. Ind. Marco Samorini
collaboratori:
Per. Ind. Andrea Bravaccini

Progetto impianti meccanici
Per. Ind. Alberto Schwarz
Per. Ind. Christian Bassi

Progetto strutturale
Ing. Marco Peroni

Geologo: Giancarlo Andreatta

Coordinatore Sicurezza:
Ing. Paolo Ruggeri

Arch. Alessandro Bucci
collaboratori:
Arch. Luca Landi
Arch. Michele Vasumini

Pratiche precedenti

Firme dei tecnici ognuno per le proprie competenze

Presenza visione

DOCUMENTO TIMBRATO E FIRMATO
NELL'ORIGINALE CARTACEO
DEPOSITATO AGLI ATTI

data	redatta da
01	mv

TUTTI I DIRITTI SONO RISERVATI, OGNI RIPRODUZIONE ANCHE PARZIALE DEL SEGUENTE DISEGNO E' PERSEGUIBILE AI TERMINI DI LEGGE - (art. c.c. 2576)

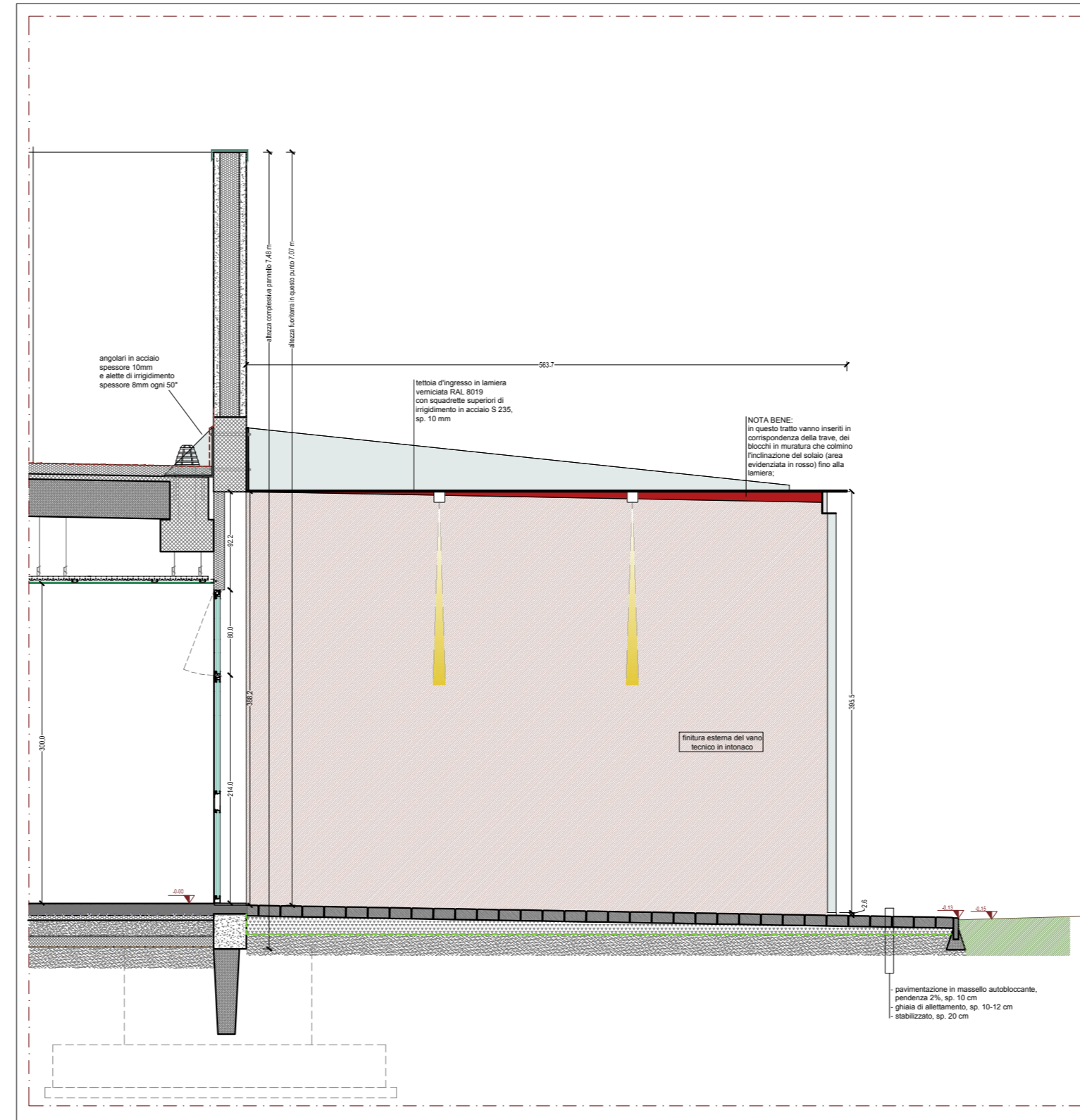
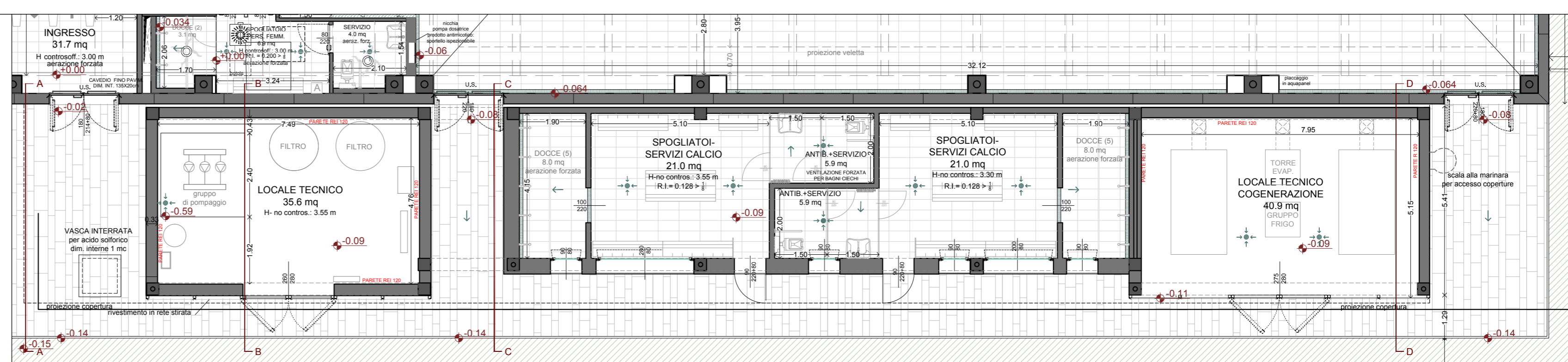

sezione A-A

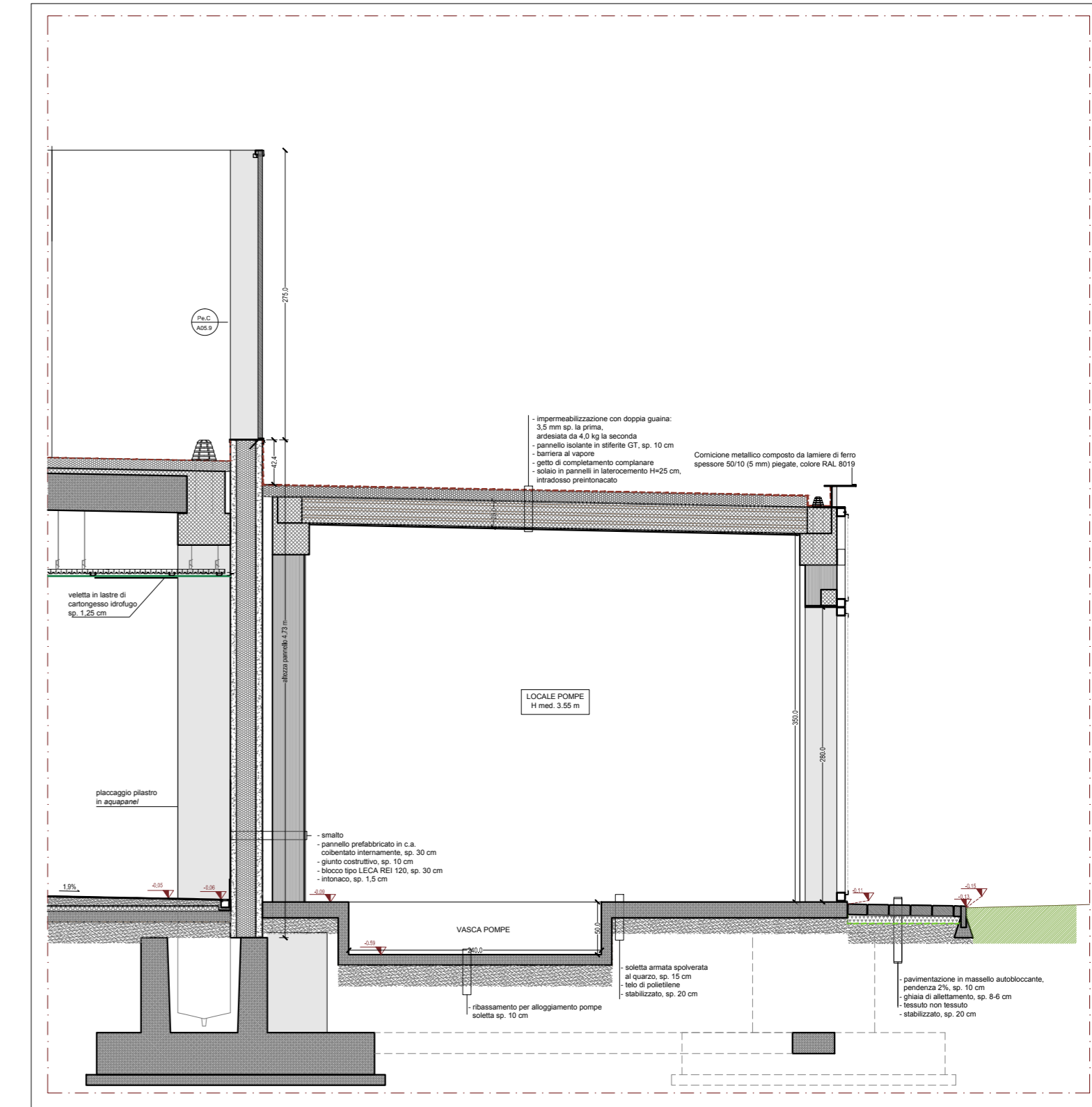

sezione B-B

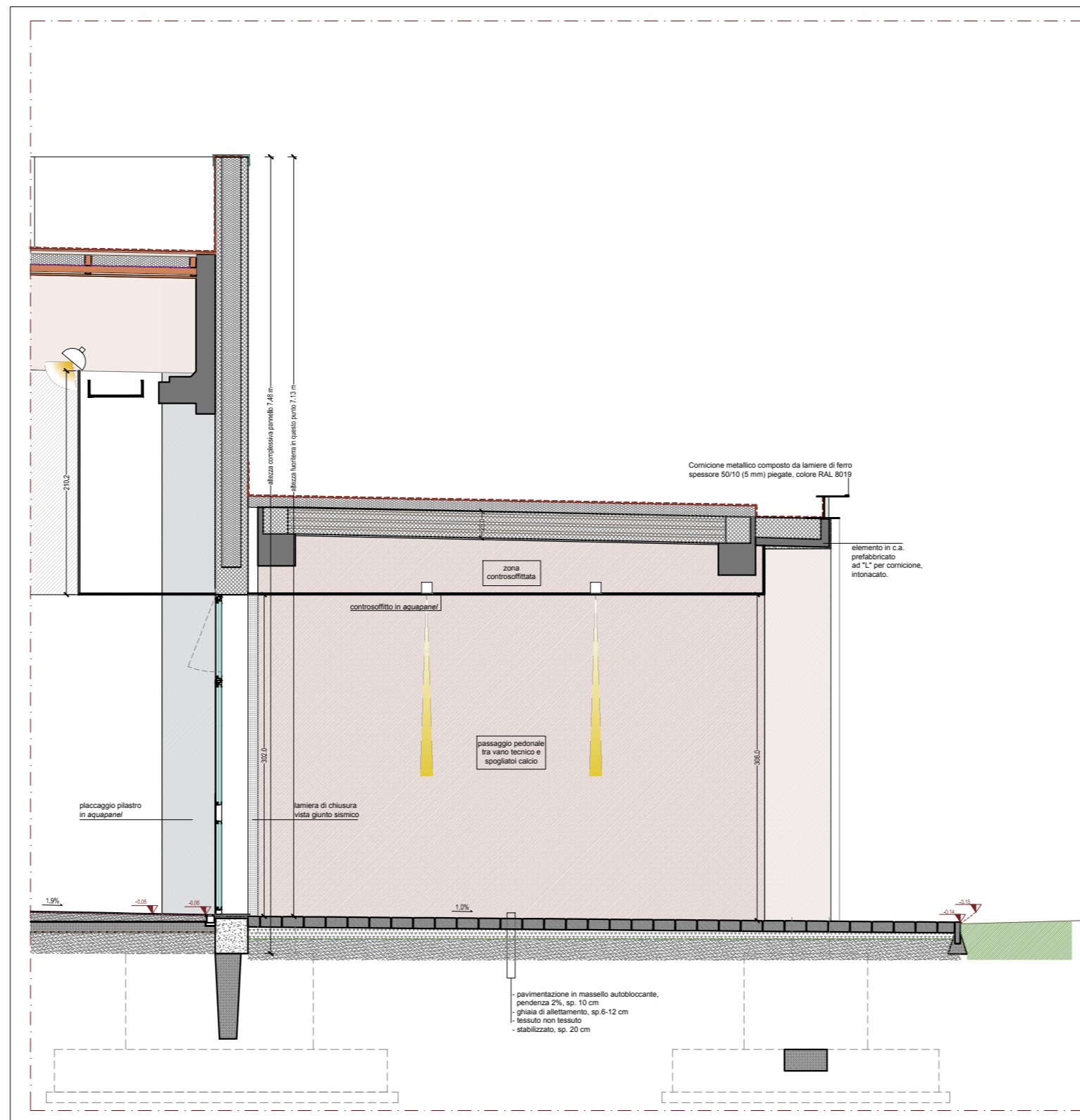

sezione C-C

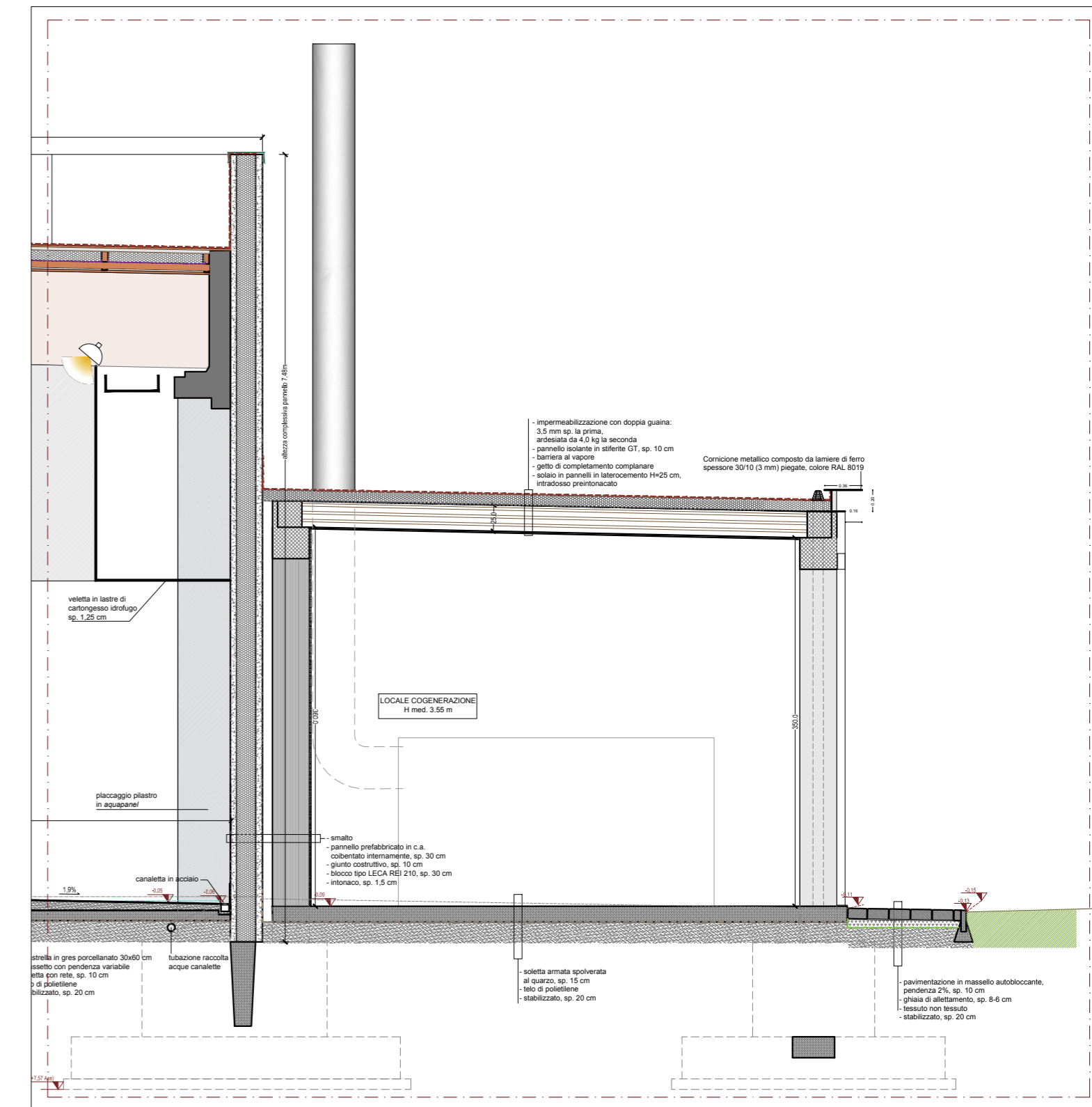

sezione D-D