

# COMPLESSO NATATORIO COPERTO

Inquadramento:  
Piazzale Pancrazi n°1, Faenza (RA)  
Foglio 131; Particella 680 e porzione particella 1554

**PROSPETTI, SEZIONI E RENDER DI PROGETTO** 2 dicembre 2013

## A05.7

SCALA 1:100  
Proprietà: Comune di Faenza  
Committente e gestore: Nuova CO.GI. Sport soc. coop. p.a. Gestione Impianti Sportivi e Promozione  
Responsabile dei Lavori / Responsabile del procedimento: Ing. Massimo Donati c/o Comune di Faenza, Piazza del Popolo 31, Faenza (RA)

**COOPROGETTO**  
architettura ingegneria servizi  
via Severoli, 18 - 48018 Faenza (RA)  
tel. 0546-29237 - fax. 0546-29261  
segreteria@cooprogetto.it

**Studio Tecnico Associato  
E. S. I. PROJECT**  
Per. Ind. Andrea Bravaccini

**novatech**  
LABOR SOCIETÀ  
Per. Ind. Alberto Schwarz  
Per. Ind. Christian Bassi

Progetto impianti elettrici  
Per. Ind. Marco Samorini  
collaboratori:  
Per. Ind. Andrea Bravaccini

Progetto impianti meccanici  
Per. Ind. Alberto Schwarz  
Per. Ind. Christian Bassi

Progetto strutturale  
Ing. Marco Peroni

Geologo: Giancarlo Andreatta  
Coordinatore Sicurezza:  
Ing. Paolo Ruggeri

Pratiche precedenti  
Firme dei tecnici ognuno per le proprie competenze  
Pres. visione

DOCUMENTO TIMBRATO E FIRMATO  
NELL'ORIGINALE CARTACEO  
DEPOSITATO AGLI ATTI

data	redatta da
01	mv

TUTTI I DIRITTI SONO RISERVATI, OGNI RIPRODUZIONE ANCHE PARZIALE DEL SEGUENTE DISEGNO E' PERMISSIBILE AI TERMINI DI LEGGE - (art. c.c. 2576)

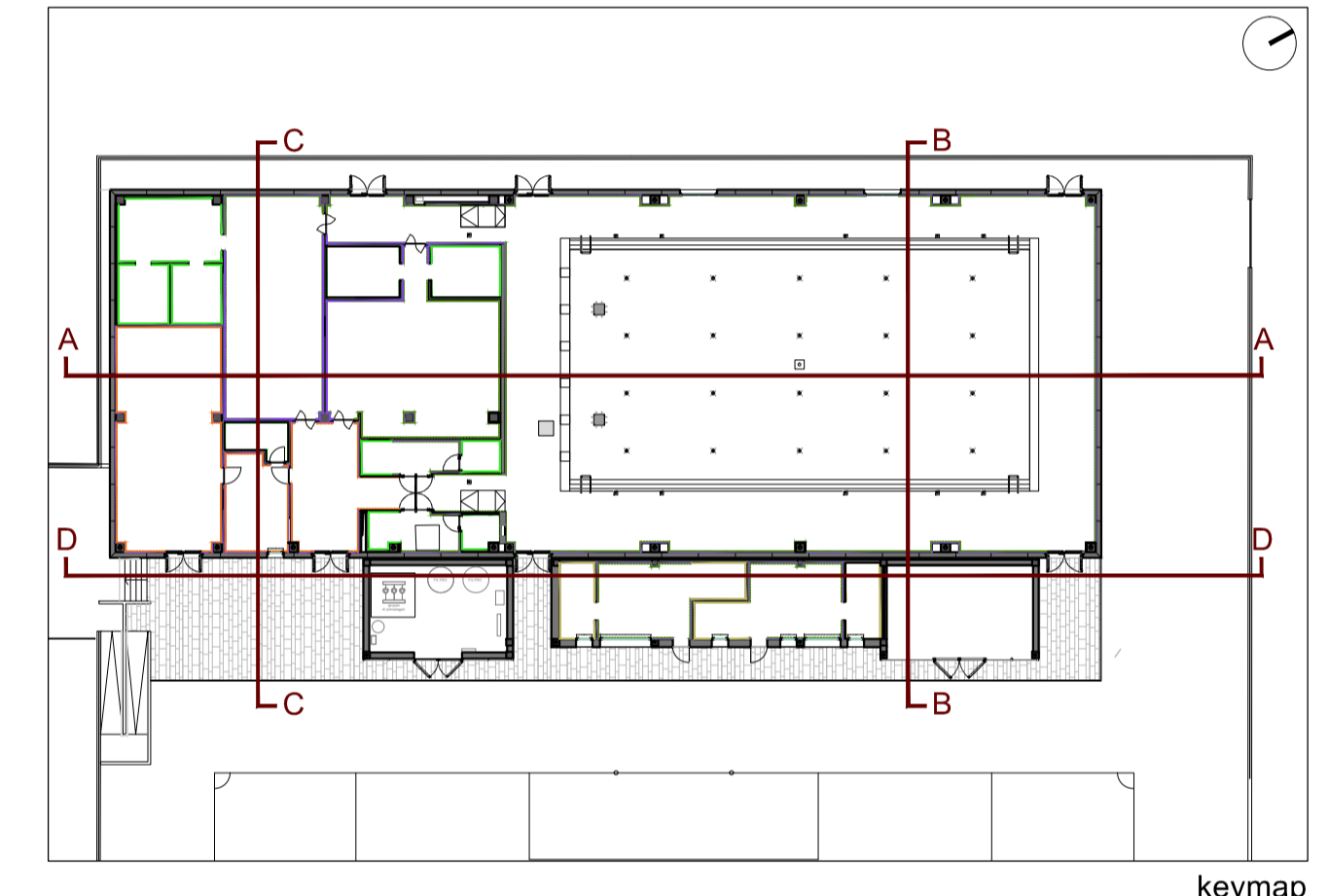
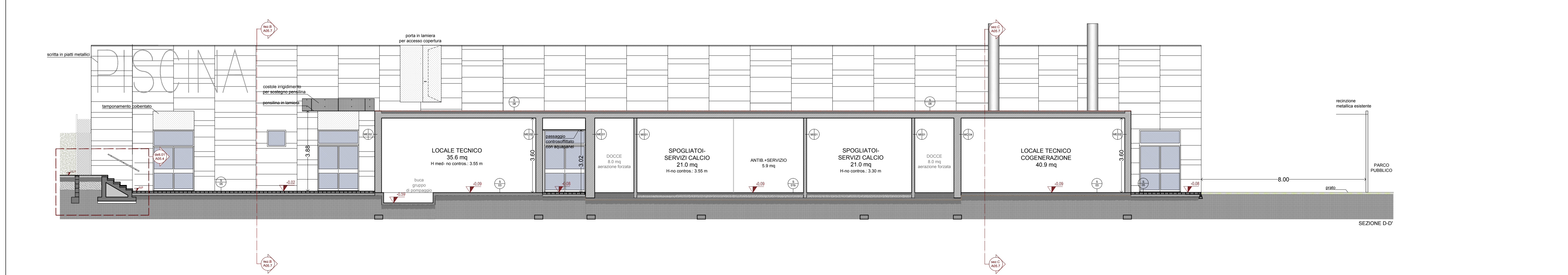
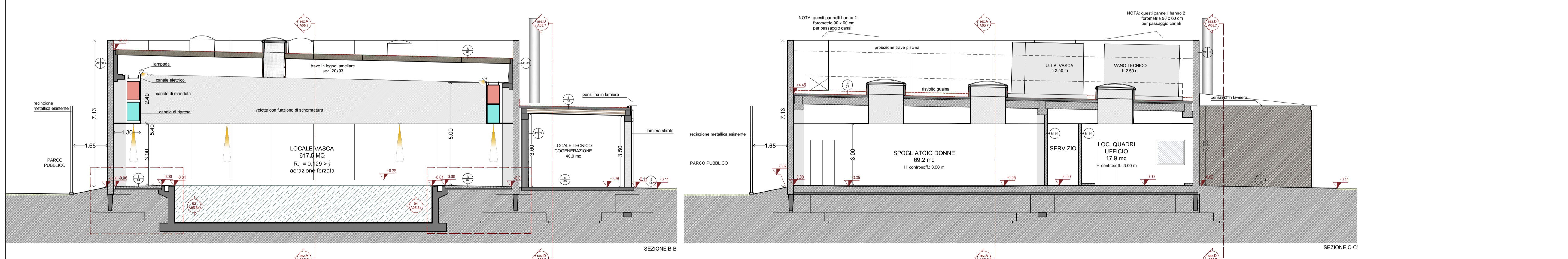
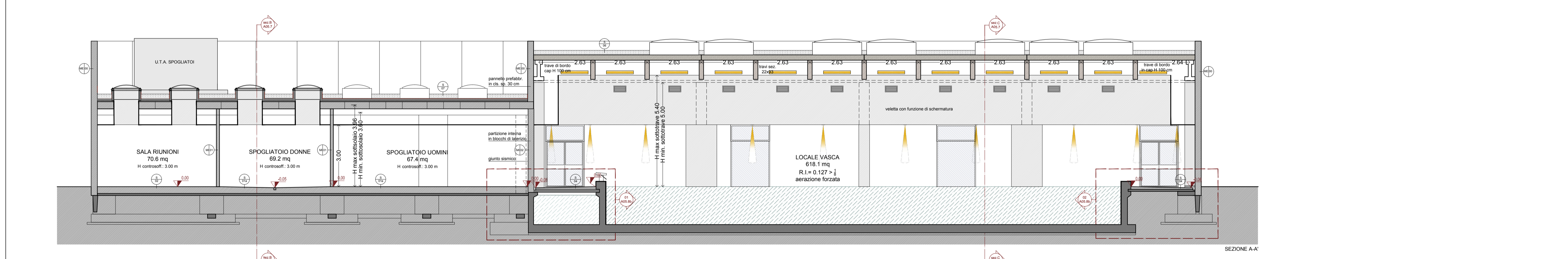
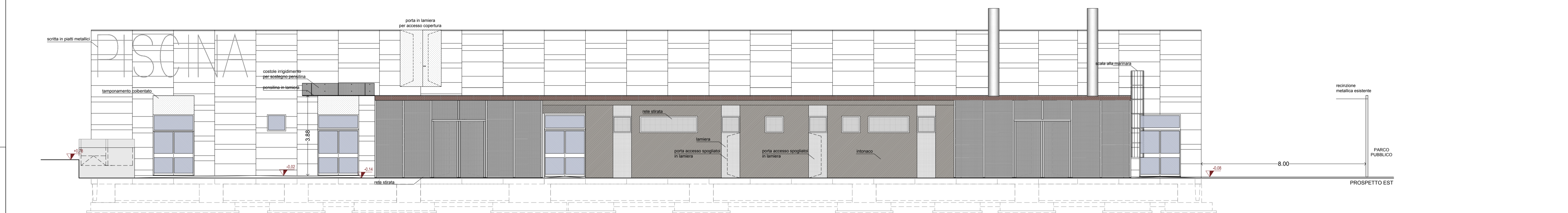
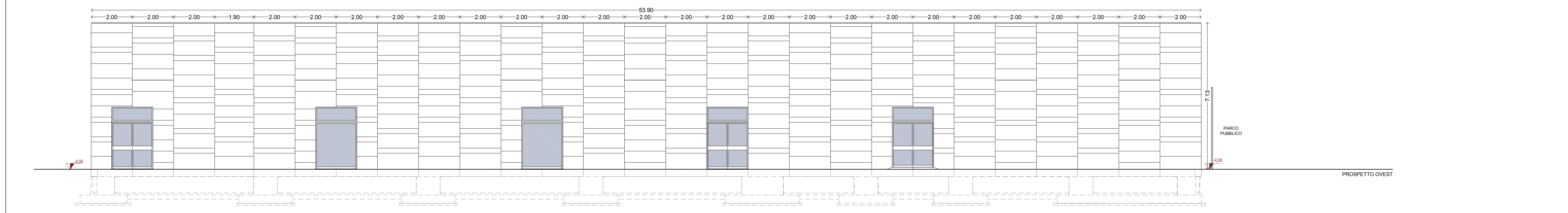
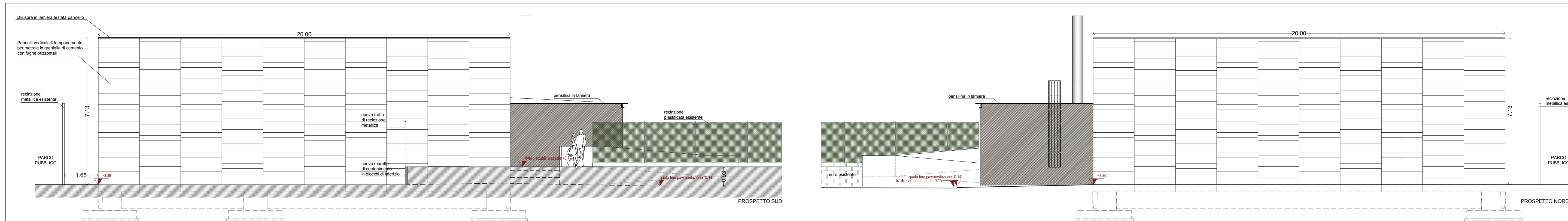

1. vista attuale dell'area di intervento



2. fotoinserimento del progetto sull'area di intervento



3. vista dell'ingresso del fabbricato

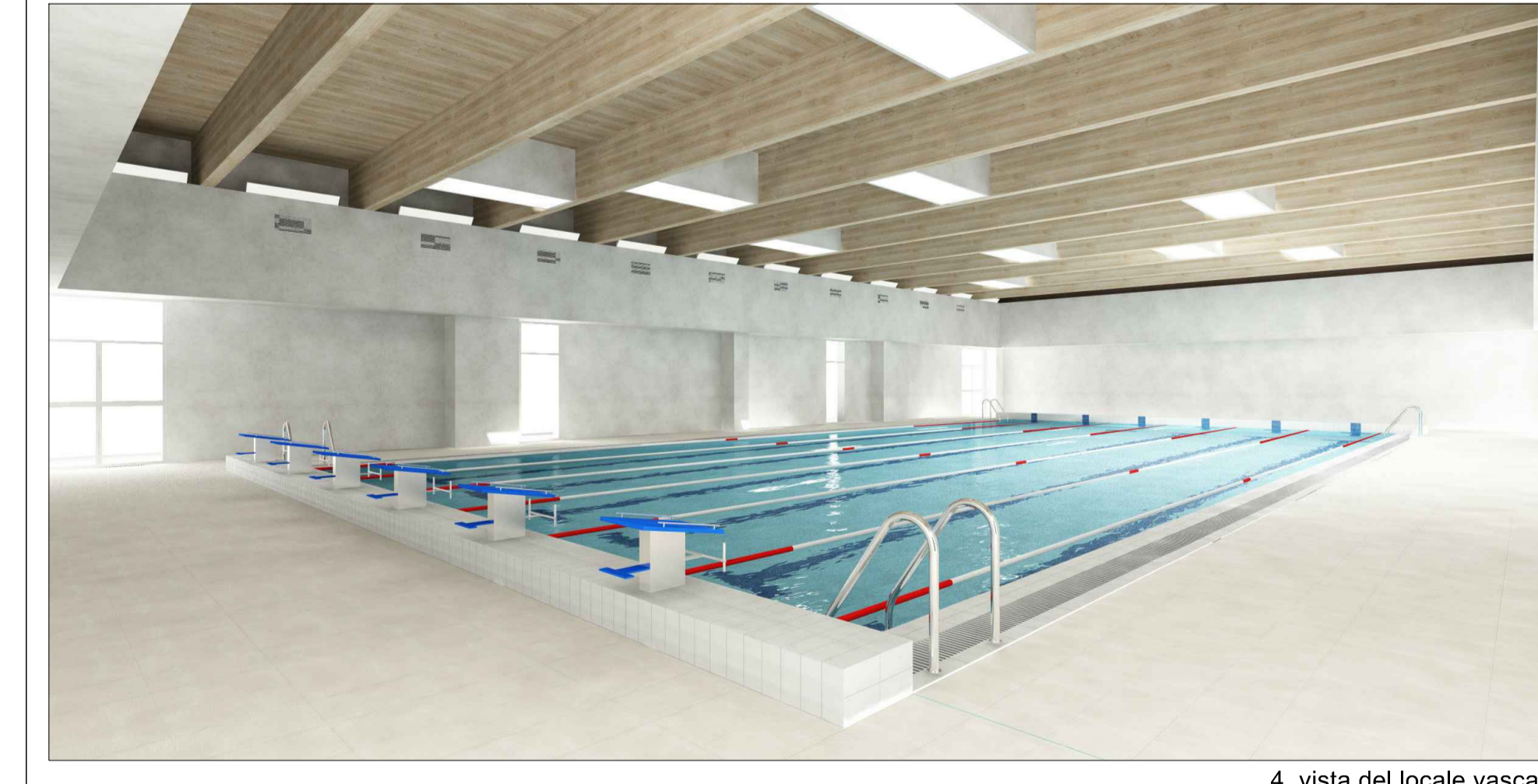

4. vista del locale vasca