

COMPLESSO NATATORIO COPERTO

Inquadramento:  
Piazzale Pancrazi n°1, Faenza (RA)  
Foglio 131; Particella 680 e porzione particella 1554

PROSPETTI E SEZIONI CON IMPIANTO NATATORIO ESISTENTE  
STATO DI FATTO, STATO DI PROGETTO, COMPARATIVA

2 dicembre 2013

A05.3

SCALA 1:200

Proprietà: Comune di Faenza  
Committente e gestore: Nuova CO.GI. Sport soc. coop. p.a. Gestione Impianti Sportivi e Promozione  
Responsabile dei Lavori / Responsabile del procedimento: Ing. Massimo Donati c/o Comune di Faenza, Piazza del Popolo 31, Faenza (RA)

**COOPROGETTO**  
architettura ingegneria servizi  
via Severoli, 18 - 48018 Faenza (RA)  
tel. 0546-29237 - fax. 0546-29261  
segreteria@cooprogetto.it



Progetto impianti elettrici  
Per. Ind. Marco Samorini  
collaboratori:  
Per. Ind. Andrea Bravaccini

Progetto impianti meccanici  
Per. Ind. Alberto Schwarz  
Per. Ind. Christian Bassi

Progetto strutturale  
Ing. Marco Peroni

Geologo: Giancarlo Andreatta

Coordinatore Sicurezza:  
Ing. Paolo Ruggeri

Arch. Alessandro Bucci  
collaboratori:  
Arch. Luca Landi  
Arch. Michele Vasumini

Pratiche precedenti

Firme dei tecnici ognuno per le proprie competenze

Presenza visione

DOCUMENTO TIMBRATO E FIRMATO  
NELL'ORIGINALE CARTACEO  
DEPOSITATO AGLI ATTI

data	redatta da
01	mv

TUTTI I DIRITTI SONO RISERVATI, OGNI RIPRODUZIONE ANCHE PARZIALE DEL SEGUENTE DISEGNO E' PERSEGUIBILE AI TERMINI DI LEGGE - (art. c.c. 2576)

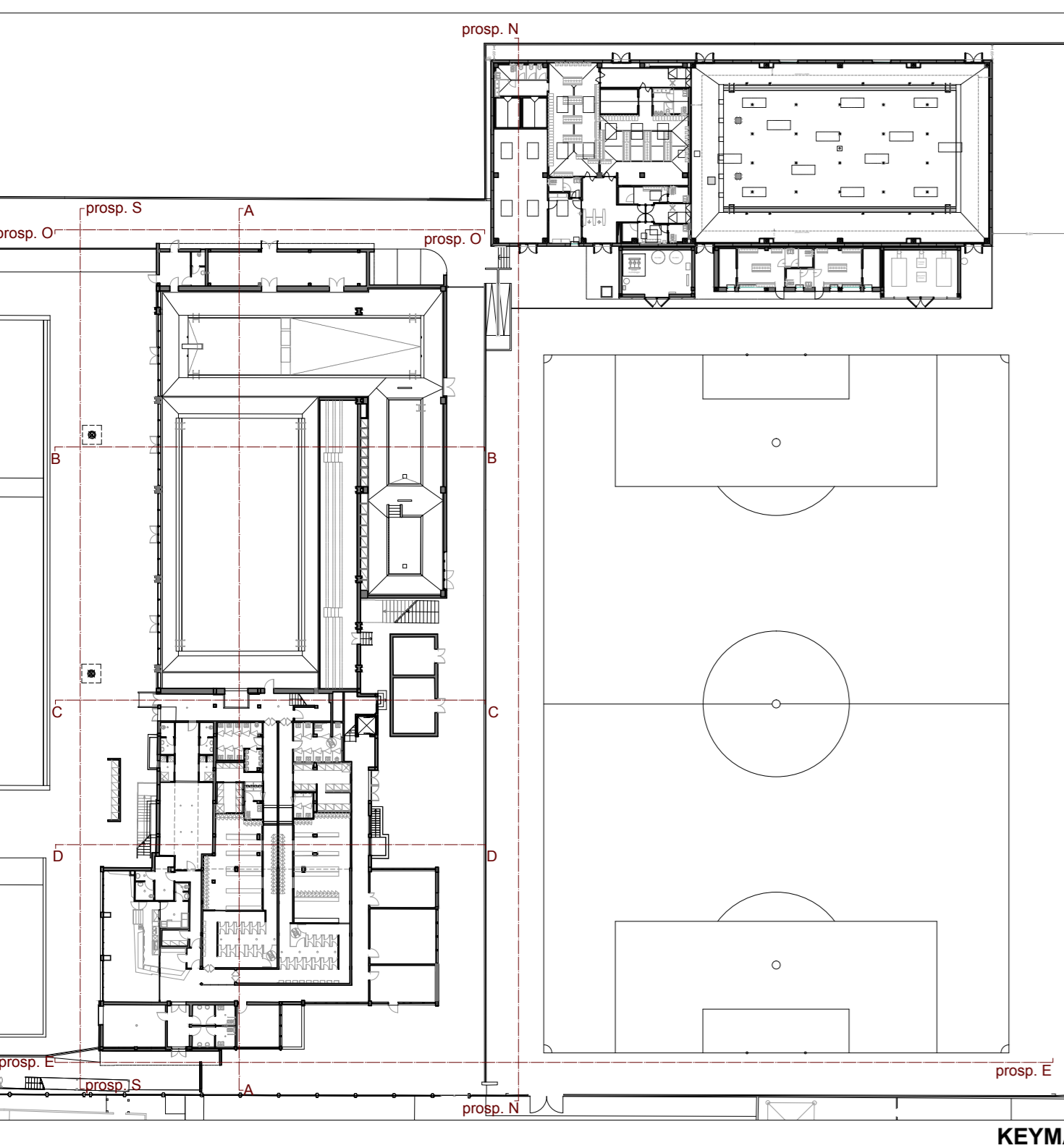

KEYMAP

NOTA la "quota 0" di questo elaborato è impostata sul piano vasca della nuova piscina;  
tra piano vasca della piscina esistente e quello in progetto v'è una differenza di quota di circa 0.90 m;

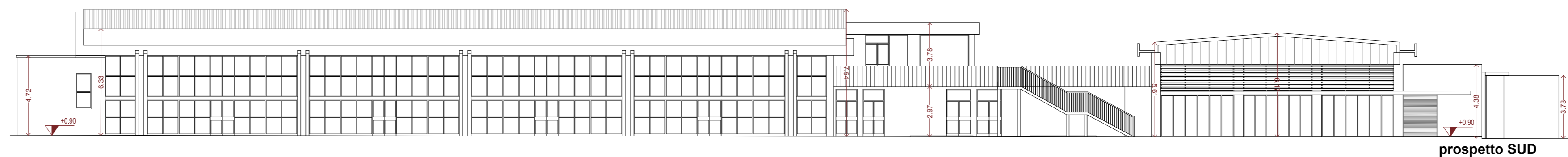

prospetto SUD

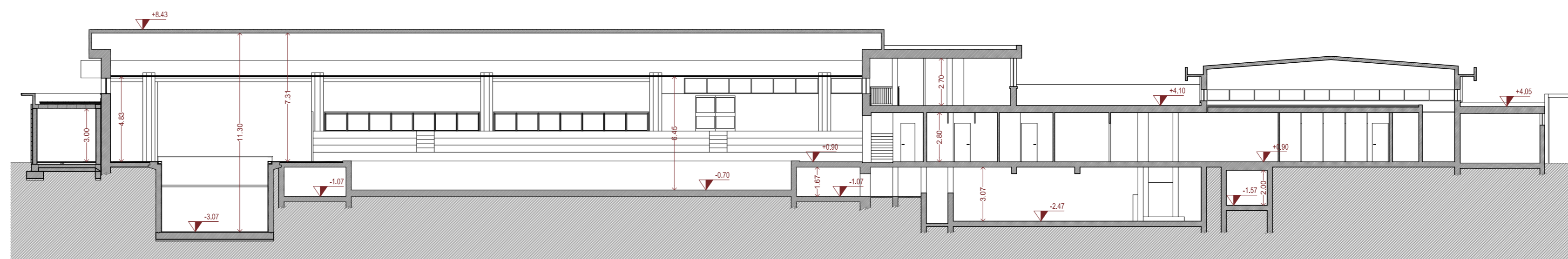

sezione A-A (INVARIATA)

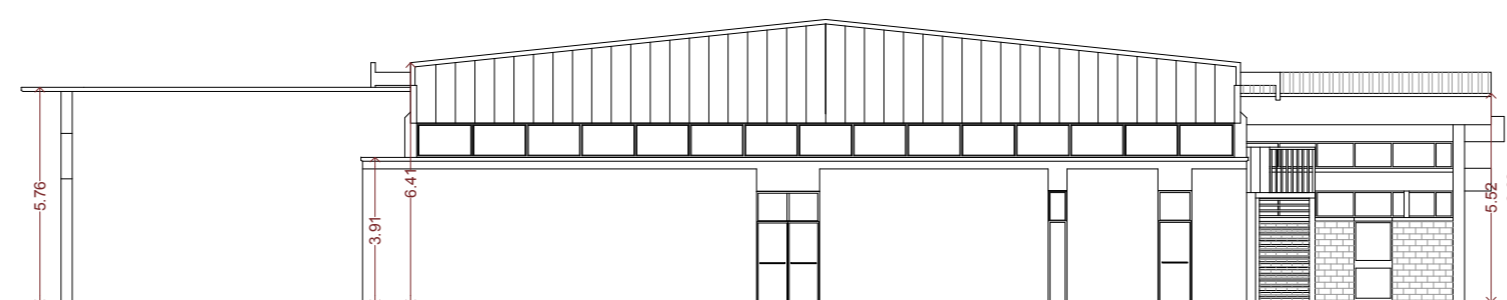

prospetto OVEST (INVARIATO)

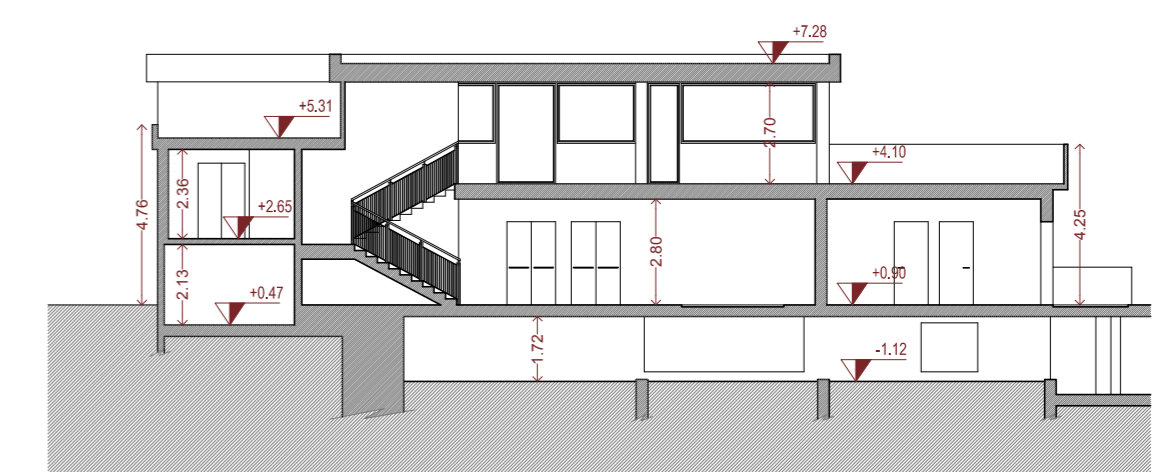

sezione C-C (INVARIATA)

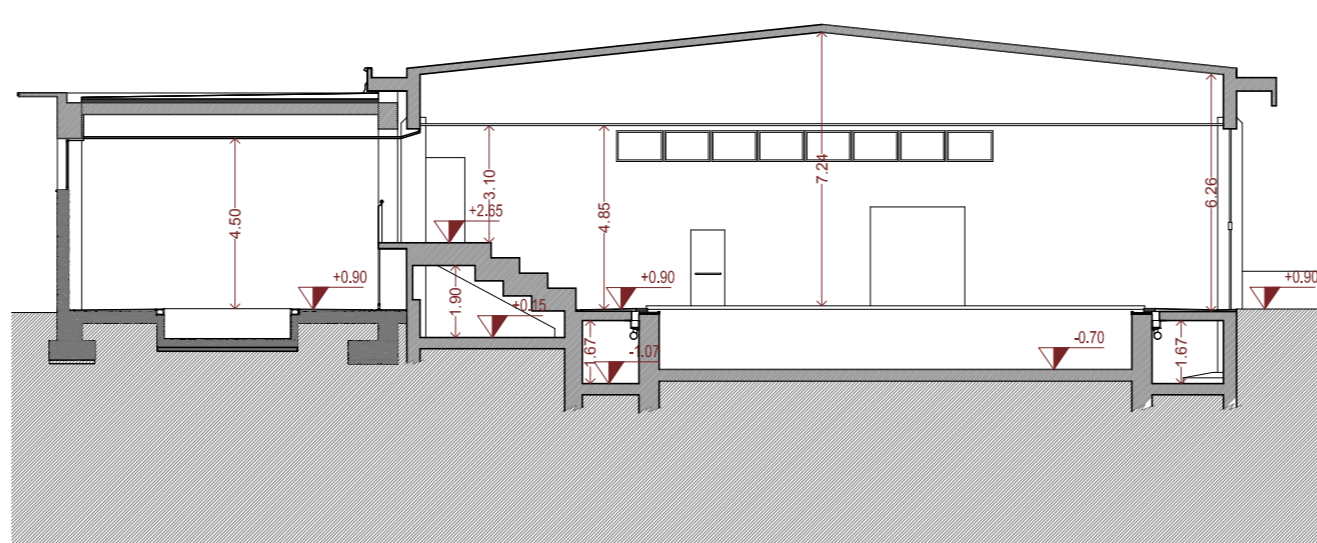

sezione B-B (INVARIATA)

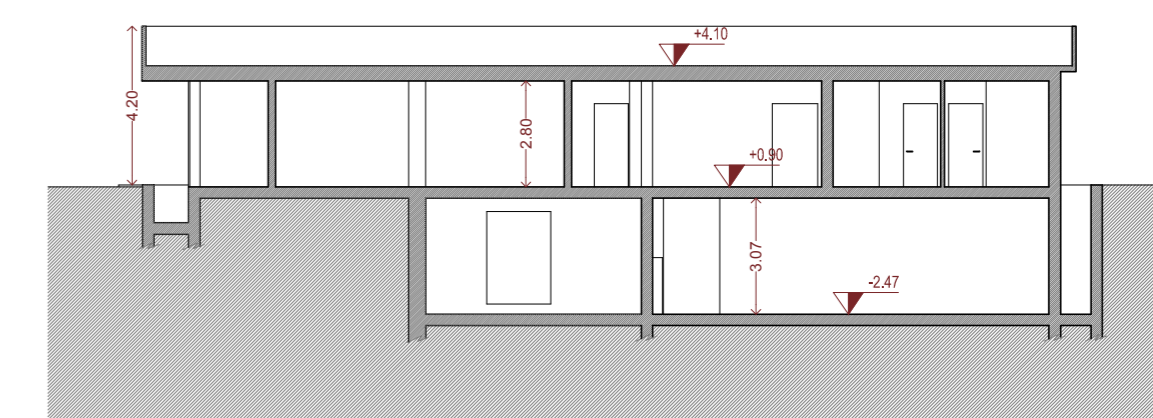

sezione D-D (INVARIATA)

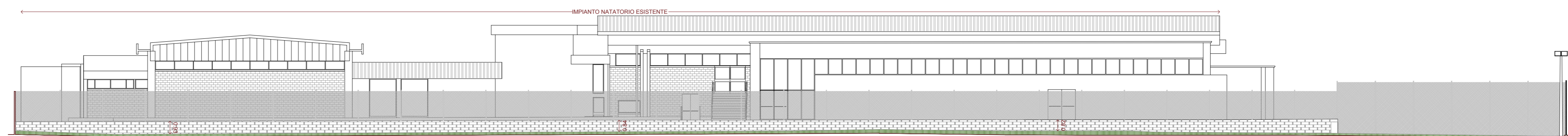

prospetto NORD

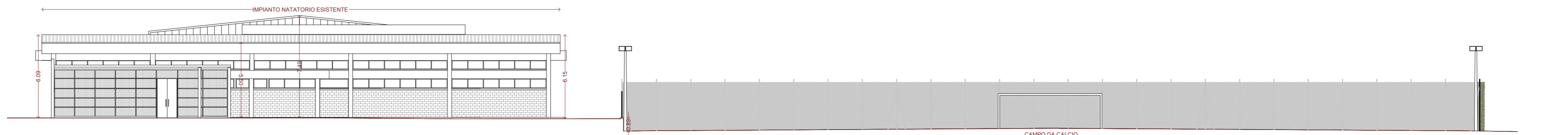

prospetto EST

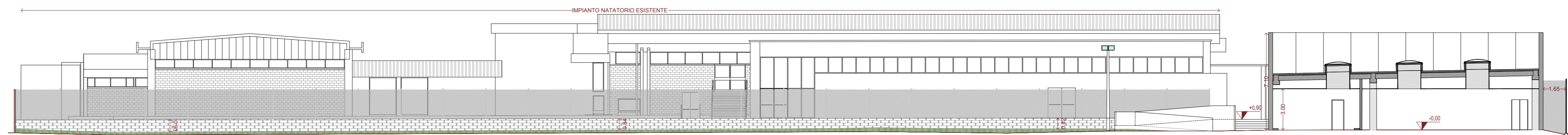

prospetto NORD

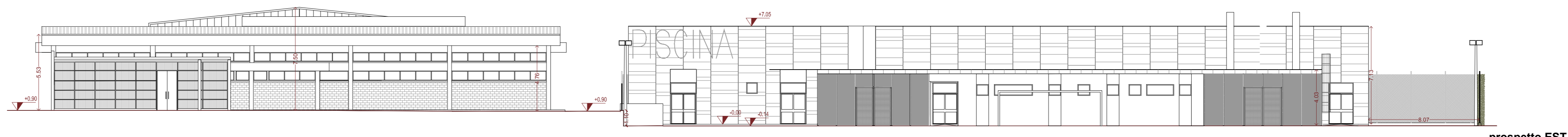

prospetto EST

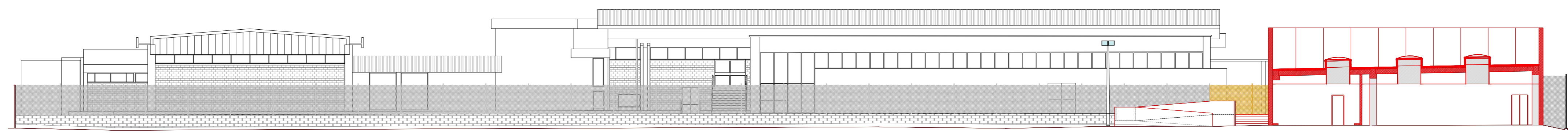

prospetto NORD

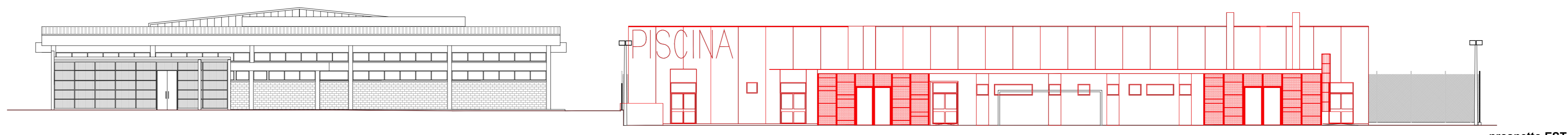

prospetto EST