

Piano Strutturale Comunale Associato

Faenza - Brisighella - Casola Valsenio - Castel Bolognese - Riolo Terme - Solarolo

PSC 2009 L.R. 24 marzo 2000, n. 20 - "Disciplina generale sulla tutela e l'uso del territorio"

3_28
ASPETTI STRUTTURANTI
PROGETTO: scenario
 scala 1:10000

SINDACO DI FAENZA Claudio Casadio	ASSESSORE ALLE POLITICHE DEL TERRITORIO COMUNE DI FAENZA Donatella Callegari	SINDACO DI CASTEL BOLOGNESE Daniele Bantini
SINDACO DI BRISIGHELLA Davide Misasioli	PROGETTO Emilio Nanni	SINDACO DI RILO TERME Emme Poni
SINDACO DI CASOLA VALSENI Nicola Iseppi		SINDACO DI SOLAROLO Fabio Accorini

3_28

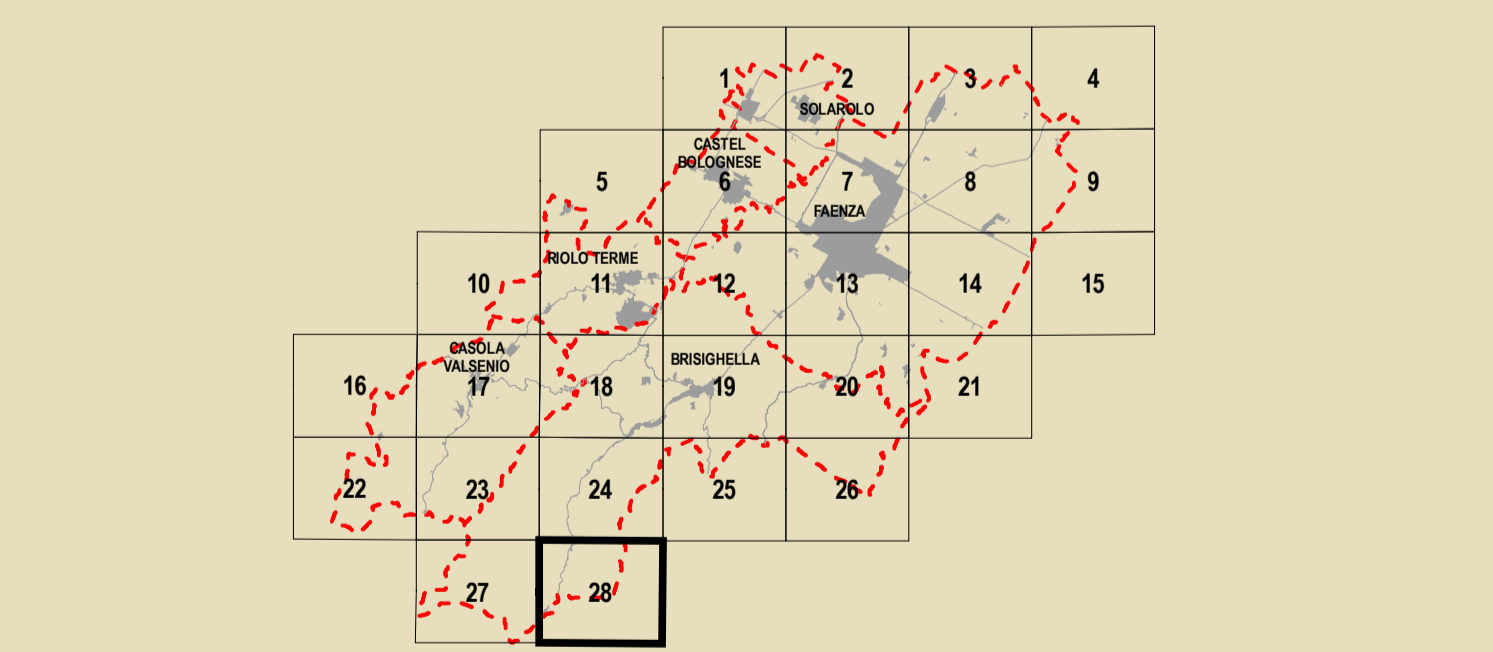

GRUPPO DI PROGETTAZIONE Mauro Benicelli Federica Drei Daria Stanzaglia Gabriele Tampieri Marco Villa	AZIONI COMUNALI Faenza: Giovanni Albani Brisighella: Laura Vecchi Casola Valsenio: Fausto Salvatori Castel Bolognese: Marco Calamandrei Riolo Terme: Aflò Gentilini Solarolo: Cristina Santandrea	CONTRIBUTI Valutazione di Sostenibilità Ambientale e Territoriale Ecoazioni S.p.A. - Gubbio Massimo Gastiani - Valerio Calderaro Luca Tamburini - Vigna Veterucci Colombani Aree a piano Dionisia Bellini Sistema economico e sociale Claudio Facchini - Qualliero Malpezzi Maurizio Marani - Simonetta Toroni Isabella Maresca - Vignola Luca Calani - Alvaro Pederzoli Alessandro Poggiani	Aspetti geologici e sismici Stefano Marabini Sistema stradale storico Stefano Saviochi Sistema delle infrastrutture per la mobilità TPS Ass. Professionale - Piergatti Stefano Ciarelli Giancarlo Rocchini Guido Francesco Marino Aree a rischio inondazione Crea S.r.l. - Ravenna Domenico Mili	Architettura territoriale Soprintendenza per i Beni Architettici dell'Emilia Romagna Chiara Guarnieri Colombani Claudio Negrelli Gianna Montevocchi Sostenibilità e risparmio energetico Francesco Marinelli Des Biondi - Graziano Pompo scrittura Tiziana Piancastelli Claudia Lanzoni
--	--	--	--	--

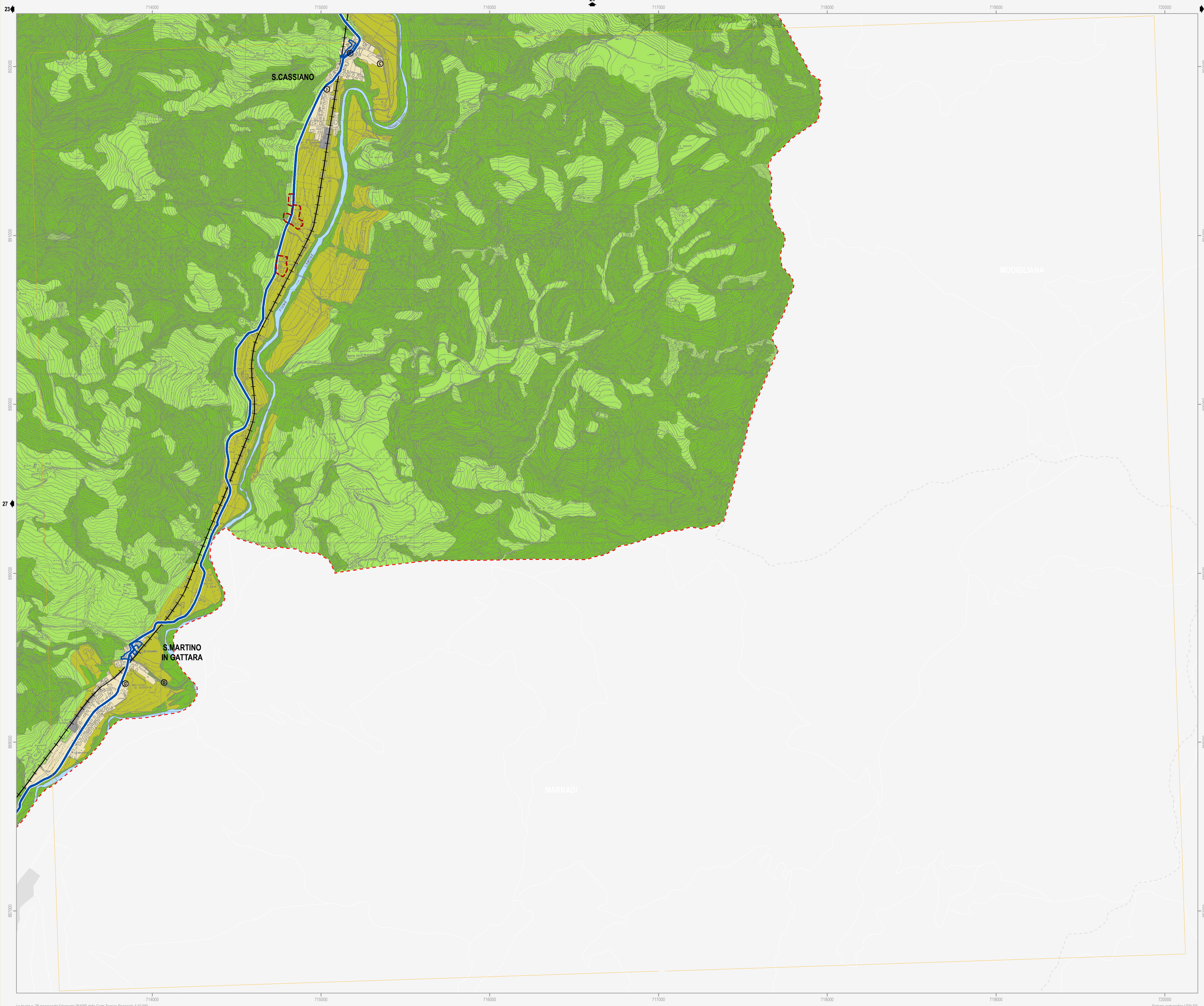

Confine comunale	Corsi d'acqua
Ambiti territoriali	
Territorio urbanizzato	
Centro storico (Art. 4.2)	Ambito urbano consolidato (Art. 4.3)
Ambito produttivo comunale (Art. 4.4)	Ambito produttivo sovracomunale (Art. 4.4)
Ambito produttivo comunale da riqualificare (Art. 4.5)	Ambito turistico-ricettivo (Art. 4.6)
Polo funzionale (Art. 4.7)	
Territorio urbanizzabile già pianificato	
Ambito per nuovi insediamenti prevalentemente residenziali - PRG (Art. 5.2)	Ambito per nuovi insediamenti integrati - PRG (Art. 5.2)
Ambito per nuovi insediamenti produttivi comunali - PRG (Art. 5.2)	Ambito per nuovi insediamenti produttivi sovracomunali - PRG (Art. 5.2)
Ambito per nuovi insediamenti turistico-ricettivi comunali - PRG (Art. 5.2)	
Territorio urbanizzabile di nuova previsione	
Ambito per nuovi insediamenti prevalentemente residenziali (Art. 5.3)	Ambito per nuovi insediamenti integrati (Art. 5.3)
Ambito per nuovi insediamenti produttivi comunali (Art. 5.3)	Ambito per nuovi insediamenti produttivi sovracomunali (Art. 5.3)
Ambito per nuovi insediamenti turistico-ricettivi comunali (Art. 5.3)	Numero identificativo ambito per nuovi insediamenti
Territorio rurale	
Area di valore naturale ed ambientale (Art. 6.6)	Ambito agricolo di particolare interesse paesaggistico (Art. 6.7)
Ambito agricolo di rilievo paesaggistico (Art. 6.7)	Ambito agricolo di valorizzazione paesaggistica (Art. 6.8)
Ambito ad alta vocazione produttiva agricola di pianura (Art. 6.8)	Ambito agricolo periurbano (Art. 6.9)
Elementi caratterizzanti e previsioni puntuali	
Area rurale di nuova valorizzazione turistico-ricettiva (Art. 6.5)	Area rurale soggetta a specifica normativa - PRG (Art. 6.4)
Agglomerato residenziale in ambito extraurbano (Art. 6.2)	Nucleo storico in ambito extraurbano (Art. 11.8)
Ampliamenti alle attività sportive senza significativi aumenti volumetrici	Ampliamenti alle attività termali senza significativi aumenti volumetrici
Fronte di ampliamento di attività insediate	Cono ottico da salvaguardare (Art. 9.5)
Area paesaggisticamente incompatibile (Art. 9.5)	Asse commerciale da valorizzare (Art. 9.3)
Intervento strategico puntuale ²	
Dotazioni territoriali	
Dotazioni ed infrastrutture di maggior rilevanza	
Spazio collettivo comunale (Art. 8)	Attrezzatura tecnologica (Art. 7)
Cimitero	Depuratore
Parco fluviale (Art. 8)	Ambito ferroviario (Art. 7)
Ambito autostradale (Art. 7)	
Dotazioni strutturali esistenti	
Spazio collettivo sovracomunale (Art. 8)	Spazio collettivo comunale (Art. 8)
Istruzione	Verde
Sport	Cimitero
Attrezzatura tecnologica (Art. 7)	Dotazione ecologica-ambientale sovracomunale (Art. 8)
Depuratore	Parco extraurbano
Isola Ecologica	
Altro impianto	
Parcheggio sovracomunale (Art. 8)	
Parcheggio scambiatore	
Dotazioni strutturali previste	
Spazio collettivo comunale (Art. 8)	Dotazione ecologica-ambientale (Art. 8)
Istruzione	Verde
Cimitero	Parco extraurbano
Dotazione ecologica-ambientale (Art. 8 - 9.5)	Dotazione ecologica-ambientale (Art. 8 - 9.5)
Percorso ciclopedonale in ambito naturalistico	Percorso ciclopedonale in ambito naturalistico
Sicurezza idraulica del territorio (Art. 7)	Funzionalità idraulica del territorio (Art. 7)
Cassa di espansione	Bacino di laminazione
Attrezzatura tecnologica (Art. 7)	
Ampliamento impianto smaltimento rifiuti	
Infrastrutture per la mobilità	
Autostrada	Adeguamento autostrada
Viabilità primaria esistente	Adeguamento viabilità primaria
Viabilità secondaria esistente	Adeguamento viabilità secondaria
Viabilità locale esistente	Corridorio per la viabilità di progetto
Rete ferroviaria principale esistente	Rete ferroviaria secondaria esistente
Percorso ciclopedonale esistente	Percorso ciclopedonale di progetto
Casello autostradale esistente	Scalo merci da dismettere
Casello autostradale di progetto	Scalo merci di progetto
Viabilità primaria di progetto	Viabilità secondaria di progetto
Viabilità secondaria di progetto	Attuazione infrastruttura tramite accordo intercomunale
Tratto ferroviario di progetto	Attraversamento ciclopedonale di progetto
Attraversamento ciclopedonale di progetto	Attraversamento carrabile di progetto
Attraversamento carrabile di progetto	Riqualificazione puntuale: piazza-collegamento in quota

Note: ¹ I numeri identificativi degli ambiti per nuovi insediamenti rimandano alla scheda valutativa di Valset
² Gli interventi strategici puntuali sono riportati e descritti nella relazione illustrativa di PSC