Piano Strutturale Comunale Associato

Faenza · Brisighella · Casola Valsenio · Castel Bolognese · Riolo Terme · Solarolo

PSC 2009

L.R. 24 marzo 2000, n. 20 - *"Disciplina generale sulla tutela e l'uso del territorio"*

3_23

ASPETTI STRUTTURANTI

PROGETTO: scenario

scala 1:10000

SINDACO DI FAENZA
Claudio Casadio

ASSESSORE ALLE POLITICHE DEL TERRITORIO COMUNE DI FAENZA
Donatella Callegari

SINDACO DI CASTEL BOLOGNESE
Daniele Bambi

SINDACO DI BRISIGHELLA
Davide Missiroli

PROGETTO
Ennio Nonni

SINDACO DI RIOLO TERME
Emma Pozzi

SINDACO DI CASOLA VALSENIO
Nicola Isepgi

SINDACO DI SOLAROLO
Fabio Anconelli

3_23

GRUPPO DI PROGETTAZIONE
Mauro Benericetti
Federica Orsi
Devis Stoccaglia
Gabriele Tampieri
Marco Villa

ELABORAZIONI CARTOGRAFICHE
Antonello Impellizzeri

COLLABORAZIONI
Daniele Bernabei
Cinzia Neri

ASPETTI NORMATIVI
Lucio Angelini
Roberta Zarchini

AZIONI COMUNALI
Faenza: Giovanni Alboni
Brisighella: Laura Vecchi
Casola Valsenio: Fausto Salvatori
Castel Bolognese: Mauro Camanzi
Riolo Terme: Alfio Gentilini
Solarolo: Cristina Santandrea

QUADRO CONOSCITIVO
Daniele Babalini
Federica Orsi
Devis Stoccaglia
Marco Villa

CONTRIBUTI
Valutazione di Sostenibilità Ambientale e Territoriale
Ecoazioni S.n.c - Gubbio:
Massimo Bastiani - Valerio Calderaro
Luca Tantari - Virna Venerucci

Aspetti giuridici
Deanna Bellini

Sistema economico e sociale
Claudio Facchini - Gualtiero Malpezzi
Maurizio Marani - Simonetta Torroni

Sistema naturale e ambientale
Luca Catani - Alvaro Pedrozzi
Alessandro Poggiali

Aspetti geologici e tutela sismica
Stefano Marabini

Sistema insediativo storico
Stefano Savioli

Sistema delle infrastrutture per la mobilità
TPS Ass. Professionale - Perugia:
Stefano Ciurnelli
Giancarlo Bocchini
Guido Francesco Marino

Aziende a rischio incidenti rilevanti
Crea S.r.l. - Ravenna
Domenico Mirri

Archeologia territoriale
Soprintendenza per i Beni Archeologici dell'Emilia Romagna
Chiara Guarnieri

Collaboratori
Claudio Negrelli
Giovanna Montevecchi

Bioarchitettura e risparmio energetico
Francesco Marinelli
Dea Biondi - Graziano Pompeo

SEGRETERIA
Tiziana Piancastelli
Claudia Lanzoni

Comune di Faenza - Settore Territorio - via Zanelli n.4 48018 Faenza (Ra) tel. +39 0546 691551 fax +39 0546 691553 e-mail: territorio@comune.faenza.ra.it http://www.comune.faenza.ra.it

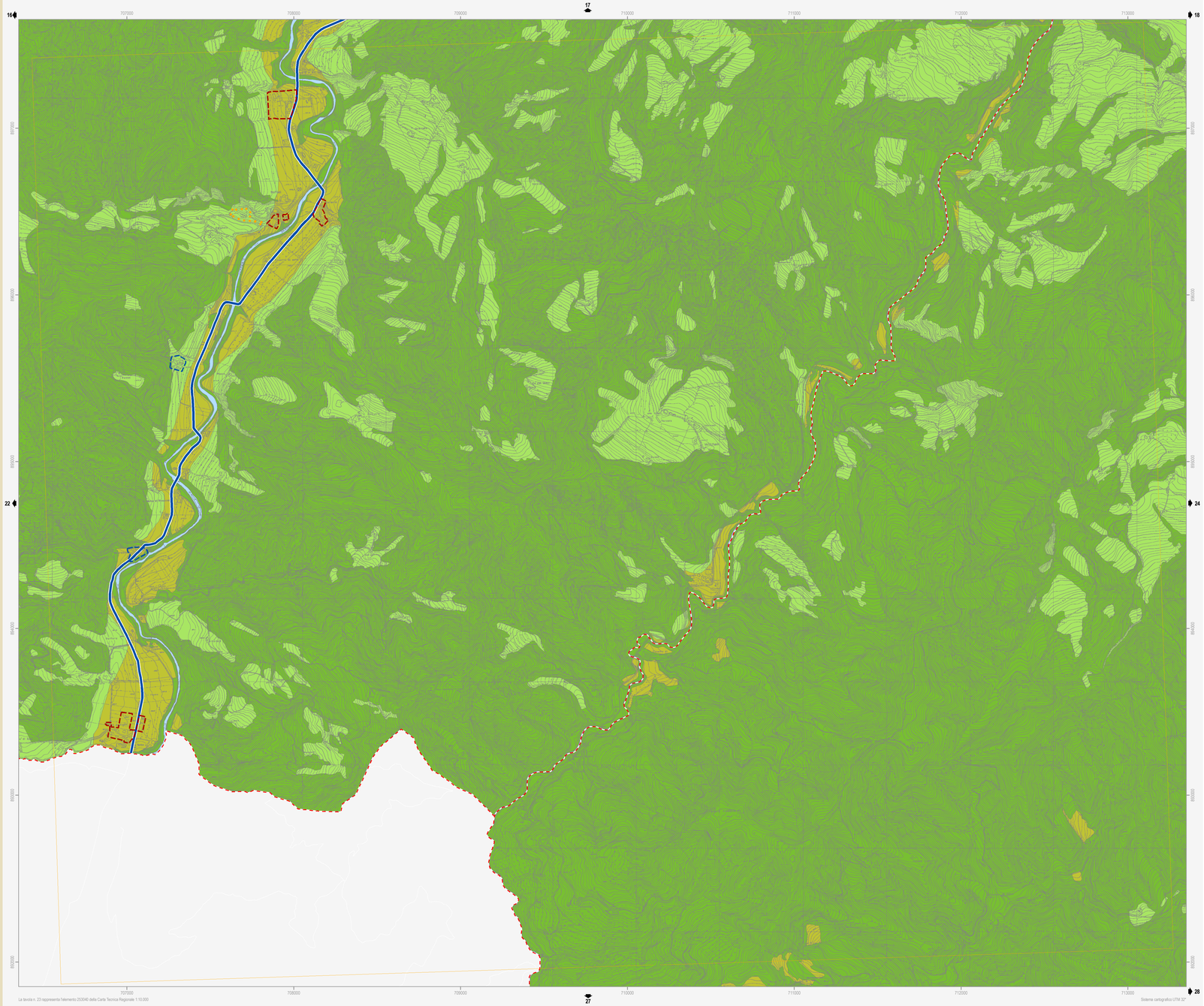

La tavola n. 23 rappresenta l'elemento 253040 della Carta Tecnica Regionale 1:10.000

Sistema cartografico UTM 32

Confine comunale

Corsi d'acqua

Ambiti territoriali

_Territorio urbanizzato

- Centro storico (Art. 4.2)
- Ambito urbano consolidato (Art. 4.3)
- Ambito produttivo comunale (Art. 4.4)
- Ambito produttivo sovracomunale (Art. 4.4)
- Ambito produttivo comunale da riqualificare (Art. 4.5)
- Ambito turistico-ricettivo (Art. 4.6)
- Polo funzionale (Art. 4.7)

_Territorio urbanizzabile già pianificato

- Ambito per nuovi insediamenti prevalentemente residenziali - PRG (Art. 5.2)
- Ambito per nuovi insediamenti integrati - PRG (Art. 5.2)
- Ambito per nuovi insediamenti produttivi comunali - PRG (Art. 5.2)
- Ambito per nuovi insediamenti produttivi sovracomunali - PRG (Art. 5.2)
- Ambito per nuovi insediamenti turistico-ricettivi comunali - PRG (Art. 5.2)

_Territorio urbanizzabile di nuova previsione

- Ambito per nuovi insediamenti prevalentemente residenziali (Art. 5.3)
- Ambito per nuovi insediamenti integrati (Art. 5.3)
- Ambito per nuovi insediamenti produttivi comunali (Art. 5.3)
- Ambito per nuovi insediamenti produttivi sovracomunali (Art. 5.3)
- Ambito per nuovi insediamenti turistico-ricettivi comunali (Art. 5.3)
- Numero identificativo ambito per nuovi insediamenti[1]

_Territorio rurale

- Area di valore naturale ed ambientale (Art. 6.6)
- Ambito agricolo di particolare interesse paesaggistico (Art. 6.7)
- Ambito agricolo di rilievo paesaggistico (Art. 6.7)
- Ambito agricolo di valorizzazione paesaggistica (Art. 6.8)
- Ambito ad alta vocazione produttiva agricola di pianura (Art. 6.8)
- Ambito agricolo periurbano (Art. 6.9)

_Elementi caratterizzanti e previsioni puntuali

- Area rurale di nuova valorizzazione turistico-ricettiva (Art. 6.5)
- Area rurale soggetta a specifica normativa - PRG (Art. 6.4)
- Agglomerato residenziale in ambito extraurbano (Art. 6.2)
- Nucleo storico in ambito extraurbano (Art. 11.8)
- Ampliamenti alle attività sportive senza significativi aumenti volumetrici
- Ampliamenti alle attività termali senza significativi aumenti volumetrici
- Fronte di ampliamento di attività insediate
- Cono ottico da salvaguardare (Art. 9.5)
- Area paesaggisticamente incompatibile (Art. 9.5)
- Asse commerciale da valorizzare (Art. 9.3)
- Intervento strategico puntuale[1]

Dotazioni territoriali

_Dotazioni ed infrastrutture di maggior rilevanza

- Spazio collettivo comunale (Art. 8) (C) Cimitero (S) Centro sportivo
- Attrezzatura tecnologica (Art. 7) (D) Depuratore (A) Impianto tecnologico
- Parco fluviale (Art. 8)
- Ambito ferroviario (Art. 7)
- Ambito autostradale (Art. 7)

_Dotazioni strutturali esistenti

- Spazio collettivo sovracomunale (Art. 8) (I) Istruzione (H) Sanità (U) Cultura (V) Verde (S) Sport
- Spazio collettivo comunale (Art. 8) (I) Istruzione (V) Verde (C) Cimitero (S) Sport
- Attrezzatura tecnologica (Art. 7) (D) Depuratore (I) Isola Ecologica (A) Altro impianto
- Dotazione ecologica-ambientale sovracomunale (Art.8) (V) Parco extraurbano
- Parcheggio sovracomunale (Art. 8) (P) Parcheggio scambiatore

_Dotazioni strutturali previste

- Spazio collettivo comunale (Art. 8) (I) Istruzione (V) Verde (C) Cimitero
- Dotazione ecologica-ambientale (Art. 8) Parco extraurbano
- Dotazione ecologica-ambientale (Artt. 8 - 9.5) Intervento di mitigazione e riequilibrio ambientale
- Dotazione ecologica-ambientale (Artt. 8 - 9.5) Percorso ciclopedonale in ambito naturalistico
- Sicurezza idraulica del territorio (Art. 7) Cassa di espansione
- Funzionalità idraulica del territorio (Art. 7) Bacino di laminazione
- Attrezzatura tecnologica (Art. 7) Ampliamento impianto smaltimento rifiuti

Infrastrutture per la mobilità

- Autostrada
- Adeguamento autostrada
- Viabilità primaria esistente
- Adeguamento viabilità primaria
- Viabilità primaria di progetto
- Viabilità secondaria esistente
- Adeguamento viabilità secodaria
- Viabilità secondaria di progetto
- Viabilità locale esistente
- Corridoio per la viabilità di progetto
- Attuazione infrastruttura tramite accordo intercomunale
- Rete ferroviaria principale esistente
- Rete ferroviaria secondaria esistente
- Tratto ferroviario di progetto
- Percorso ciclopedonale esistente
- Percorso ciclopedonale di progetto
- Attraversamento ciclopedonale di progetto
- Casello autostradale esistente
- Scalo merci da dismettere
- Attraversamento carrabile di progetto
- Casello autostradale di progetto
- Scalo merci di progetto
- Riqualificazione puntuale: piazza-collegamento in quota

Note: [1] I numeri identificativi degli ambiti per nuovi insediamenti rimandano alle schede valutative di Valsat

[2] Gli interventi strategici puntuali sono riportati e descritti nella relazione illustrativa di PSC

Elaborazione Gennaio 2009

3_23