

Piano Strutturale Comunale Associato

Faenza - Brisighella - Casola Valsenio - Castel Bolognese - Riolo Terme - Solarolo

PSC 2009

L.R. 24 marzo 2000, n. 20 - "Disciplina generale sulla tutela e l'uso del territorio"

3_14

ASPETTI STRUTTURANTI

PROGETTO: scenario

scala 1:10000

3_14

GRUPPI DI PROGETTAZIONE
 Mauro Benicocchi
 Federica Drei
 Denis Stanzaglia
 Gabriele Tampieri
 Marco Villa

ADUNO COMUNALI
 Faenza: Giovanni Albani
 Ingegnera Laura Vecchi
 Casola Valsenio: Fausto Salvatori
 Castel Bolognese: Marco Calamandrei
 Riolo Terme: Aflò Gentilini
 Solarolo: Cristina Santandrea

CONTRIBUTI
 Valutazione di Sostenibilità Ambientale e Territoriale
 Ecologia S.p.A. - Quibio
 Massimo Bartoli - Valerio Calderaro
 Luca Tantari - Vira Veterucci
 Aera studio
 Daniela Balini
 Sistema economico e sociale
 Claudio Facchini - Quattiero Malpezzi
 Maurizio Marini - Simonetta Torrici
 Isacco Maresca - Ardenne
 Luca Calani - Alvaro Pederzoli
 Alessandro Poggiani

Aspetti generali e tutela storica
 Stefano Marabini
 Sistema medio-alto storico
 Stefano Saviochi
 Sistema delle infrastrutture per la mobilità
 TPS Ass. Professionale - Piergiacinto
 Stefano Ciarelli
 Giancarlo Bocchini
 Guido Francesco Marino
 Azienda a rischio insediamenti disastri
 Orea S.r.l. - Ravenna
 Domenico Mimi

Architettura territoriale
 Soprintendenza per i Beni
 Archeologici dell'Emilia Romagna
 Chiara Guarnieri
 Calabrese
 Claudio Negrelli
 Giovanni Montevocchi
 Soprintendenza al patrimonio storico-artistico
 Francesco Marinelli
 Des Biondi - Graziano Pompo
 scaproni
 Tiziana Piancastelli
 Claudia Lanzoni

COLLABORAZIONI
 Daniela Bernabei
 Cinzia Neri
 AERTEC/INTEC
 Lucio Angelini
 Roberto Garchini

ELABORAZIONE CARTOGRAFICHE
 Antonello Impellizzeri

QUADRO CONCETTIVO
 Daniele Babalini
 Federico Drei
 Denis Stanzaglia
 Marco Villa

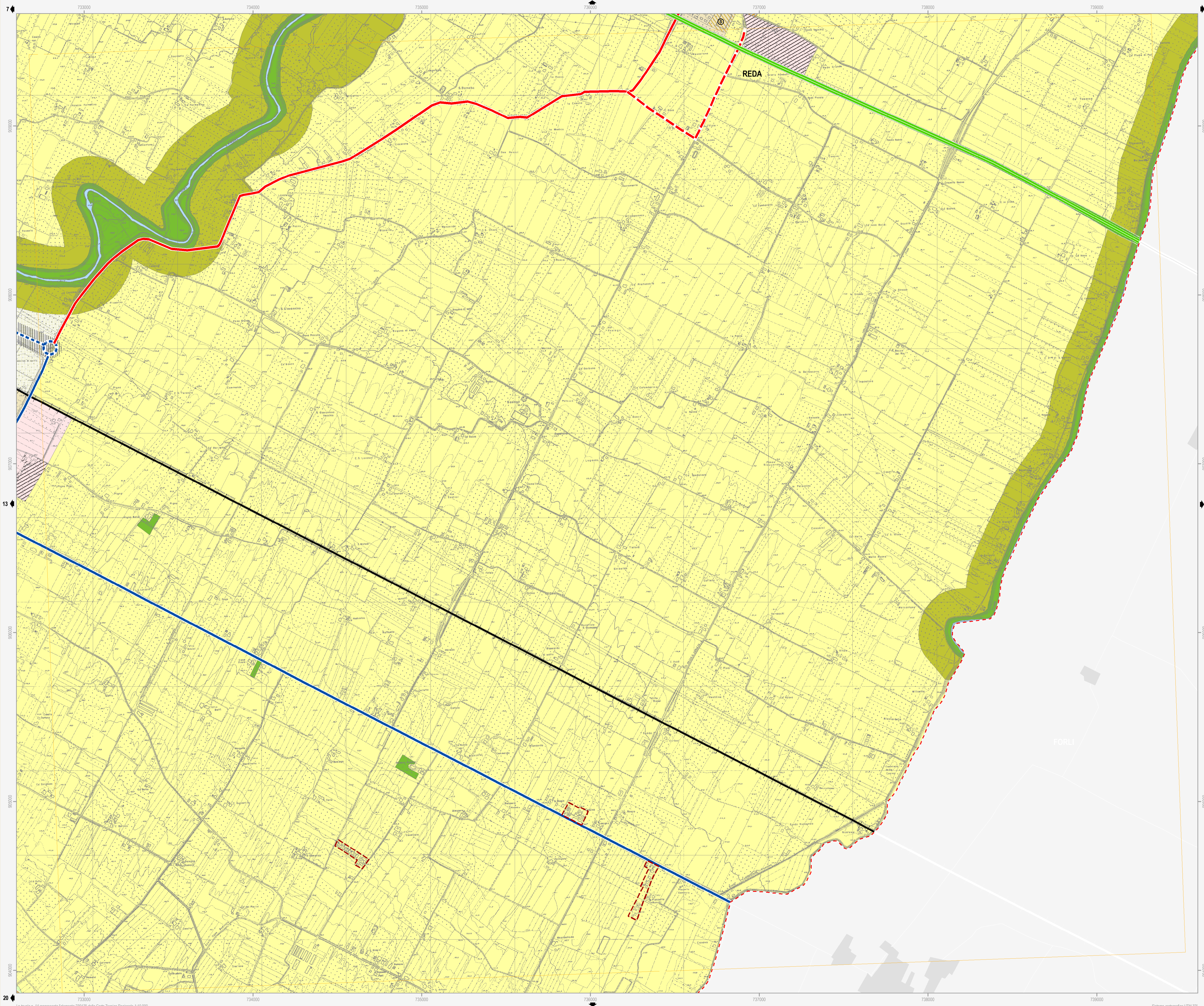

Confine comunale

Ambiti territoriali

Territorio urbanizzato

- Centro storico (Art. 4.2)
- Ambito produttivo comunale (Art. 4.4)
- Ambito produttivo comunale da riqualificare (Art. 4.5)
- Polo funzionale (Art. 4.7)
- Ambito urbano consolidato (Art. 4.3)
- Ambito produttivo sovracomunale (Art. 4.4)
- Ambito turistico-ricettivo (Art. 4.6)

Territorio urbanizzabile già pianificato

- Ambito per nuovi insediamenti prevalentemente residenziali - PRG (Art. 5.2)
- Ambito per nuovi insediamenti produttivi comunali - PRG (Art. 5.2)
- Ambito per nuovi insediamenti turistico-ricettivi comunali - PRG (Art. 5.2)
- Ambito per nuovi insediamenti prevalentemente residenziali (Art. 5.3)
- Ambito per nuovi insediamenti produttivi comunali (Art. 5.3)
- Ambito per nuovi insediamenti turistico-ricettivi comunali (Art. 5.3)
- Ambito per nuovi insediamenti integrati - PRG (Art. 5.2)
- Ambito per nuovi insediamenti produttivi sovracomunali - PRG (Art. 5.2)

Territorio urbanizzabile di nuova previsione

- Ambito per nuovi insediamenti prevalentemente residenziali (Art. 5.3)
- Ambito per nuovi insediamenti produttivi comunali (Art. 5.3)
- Ambito per nuovi insediamenti turistico-ricettivi comunali (Art. 5.3)
- Ambito per nuovi insediamenti integrati (Art. 5.3)
- Ambito per nuovi insediamenti produttivi sovracomunali (Art. 5.3)
- Numero identificativo ambito per nuovi insediamenti

Territorio rurale

- Area di valore naturale ed ambientale (Art. 6.6)
- Ambito agricolo di particolare interesse paesaggistico (Art. 6.7)
- Ambito agricolo di valorizzazione paesaggistica (Art. 6.8)
- Ambito ad alta vocazione produttiva agricola di pianura (Art. 6.8)
- Ambito agricolo periurbano (Art. 6.9)
- Area rurale soggetta a specifica normativa - PRG (Art. 6.4)
- Nucleo storico in ambito extraurbano (Art. 11.8)
- Ampliamenti alle attività termali senza significativi aumenti volumetrici
- Cono ottico da salvaguardare (Art. 9.5)
- Asse commerciale da valorizzare (Art. 9.3)

Elementi caratterizzanti e previsioni puntuali

- Area rurale di nuova valorizzazione turistico-ricettiva (Art. 6.5)
- Agglomerato residenziale in ambito extraurbano (Art. 6.2)
- Ampliamenti alle attività sportive senza significativi aumenti volumetrici
- Fronte di ampliamento di attività insediate
- Area paesaggisticamente incompatibile (Art. 9.5)
- Intervento strategico puntuale
- Area rurale soggetta a specifica normativa - PRG (Art. 6.4)
- Nucleo storico in ambito extraurbano (Art. 11.8)
- Ampliamenti alle attività termali senza significativi aumenti volumetrici
- Cono ottico da salvaguardare (Art. 9.5)
- Asse commerciale da valorizzare (Art. 9.3)

Dotazioni territoriali

Dotazioni ed infrastrutture di maggior rilevanza

- Spazio collettivo comunale (Art. 8)
- Cimitero
- Centro sportivo
- Parco fluviale (Art. 8)
- Ambito autostradale (Art. 7)
- Attrezzatura tecnologica (Art. 7)
- Depuratore
- Impianto tecnologico
- Ambito ferroviario (Art. 7)

Dotazioni strutturali esistenti

- Spazio collettivo sovracomunale (Art. 8)
- Istruzione
- Sanità
- Cultura
- Verde
- Sport
- Attrezzatura tecnologica (Art. 7)
- Depuratore
- Isola Ecologica
- Altro impianto
- Parcheggio sovracomunale (Art. 8)
- Parcheggio scambiatore
- Spazio collettivo comunale (Art. 8)
- Istruzione
- Verde
- Cimitero
- Sport
- Dotazione ecologica-ambientale sovracomunale (Art. 8)
- Parco extraurbano

Dotazioni strutturali previste

- Spazio collettivo comunale (Art. 8)
- Istruzione
- Verde
- Cimitero
- Dotazione ecologica-ambientale (Art. 8 - 9.5)
- Intervento di mitigazione e riequilibrio ambientale
- Sicurezza idraulica del territorio (Art. 7)
- Cassa di espansione
- Attrezzatura tecnologica (Art. 7)
- Ampliamento impianto smaltimento rifiuti
- Dotazione ecologica-ambientale (Art. 8)
- Parco extraurbano
- Dotazione ecologica-ambientale (Art. 8 - 9.5)
- Percorso ciclopedonale in ambito naturalistico
- Funzionalità idraulica del territorio (Art. 7)
- Bacino di laminazione

Infrastrutture per la mobilità

- Autostrada
- Adeguamento autostrada
- Viabilità primaria esistente
- Adeguamento viabilità primaria
- Viabilità primaria di progetto
- Viabilità secondaria esistente
- Adeguamento viabilità secondaria
- Viabilità secondaria di progetto
- Viabilità locale esistente
- Corridorio per la viabilità di progetto
- Attuazione infrastruttura tramite accordo intercomunale
- Reti ferroviaria principale esistente
- Reti ferroviaria secondaria esistente
- Tratto ferroviario di progetto
- Percorso ciclopedonale esistente
- Percorso ciclopedonale di progetto
- Attraversamento ciclopedonale di progetto
- Casello autostradale esistente
- Scalo merci da dismettere
- Attraversamento carrabile di progetto
- Casello autostradale di progetto
- Scalo merci di progetto
- Riqualificazione puntuale: piazza-collegamento in quota

Nota: I numeri identificativi degli ambiti per nuovi insediamenti rimandano alla scheda valutativa di Valset. Gli interventi strategici puntuali sono riportati e descritti nella relazione illustrativa di PSC.