

# Piano Strutturale Comunale Associato

Faenza - Brisighella - Casola Valsenio - Castel Bolognese - Riolo Terme - Solarolo

PSC 2009

L.R. 24 marzo 2000, n. 20 - "Disciplina generale sulla tutela e l'uso del territorio"

3.8

## ASPETTI STRUTTURANTI

PROGETTO: scenario

scala 1:10000

SINDACO DI FAENZA Claudio Casadio	ASSESSORE ALLE POLITICHE DEL TERRITORIO COMUNE DI FAENZA Donatella Categari	SINDACO DI CASTEL BOLOGNESE Daniele Banti
SINDACO DI BRISIGHELLA Davide Misasi	PROGETTO Emilio Nanni	SINDACO DI RILO TERME Emilio Nanni
SINDACO DI CASOLA VALSENI Nicola Ippoliti		SINDACO DI SOLAROLO Fabio Accorini

3.8

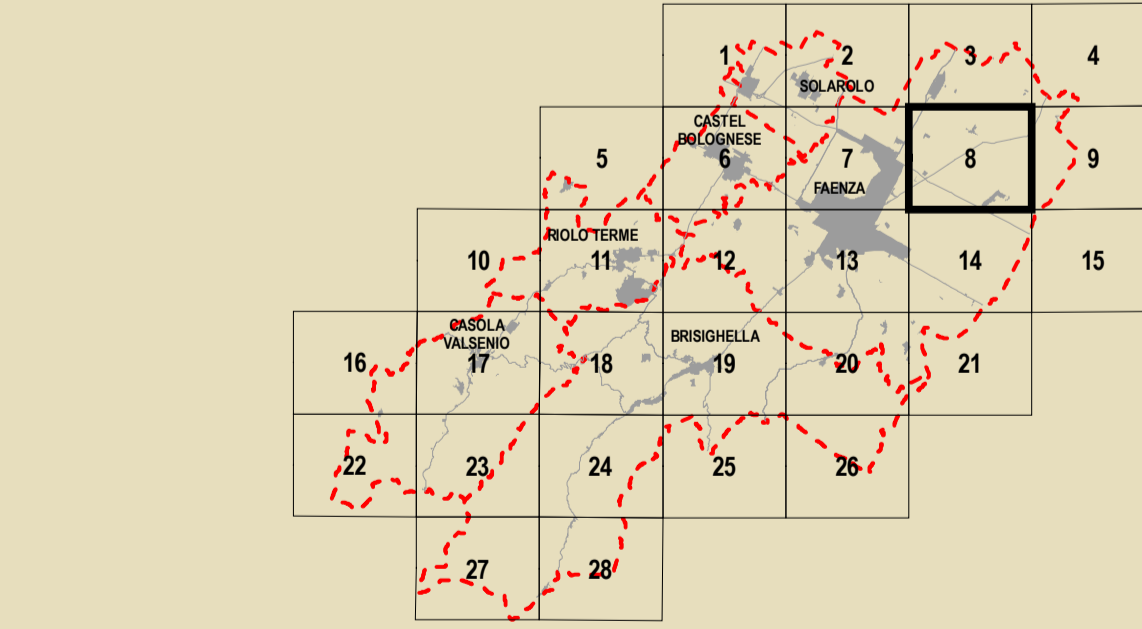

<b>GRUPPO DI PROGETTAZIONE</b> Mauro Benicocchi Federica Drei Daria Sbaraglia Gabriele Tampieri Marco Villa	<b>AZIONI COMUNALI</b> Faenza: Giovanni Albani Ingegner Laura Vecchi Casola Valsenio: Fausto Salvatori Castel Bolognese: Mauro Calamandrei Riolo Terme: Afo Gentilini Solarolo: Cristina Santandrea	<b>CONTRIBUTI</b> Valutazione di Sostenibilità Ambientale e Territoriale Ecoazioni S.p.A. - Quibbio Massimo Bartoli - Valerio Calderaro Luca Tantari - Vira Veterucci Aree a piano Diana Baffari Sistema economico e sociale Claudio Facchini - Quallero Malpezzi Maurizio Marani - Simonetta Toroni Isola di Pianura Luca Calani - Alvaro Pederzoli Alessandro Poggiani	<b>AGENTI GEOLOGICI E TALENTI</b> Stefano Marabini Sistema medico d'eccezione Stefano Saviochi Sistema della infrastruttura per la mobilità TPS Ass. Professionale - Piergiovanni Stefano Ciarelli Giancarlo Bocchini Guido Francesco Marino Aree a rischio inondazione Crea S.r.l. - Ravenna Domenico Mili	<b>ARCHITETTURA TERRITORIALE</b> Soprintendenza per i Beni Architettici dell'Emilia Romagna Chiara Guarnieri Gabriella Claudio Negrelli Gianna Montevichi Sostenibilità e sviluppo energetico Francesco Marzelli Des Bionda - Graziano Pompo scrittura Tiziana Piancastelli Claudia Lanzoni
--	---	--	--	---

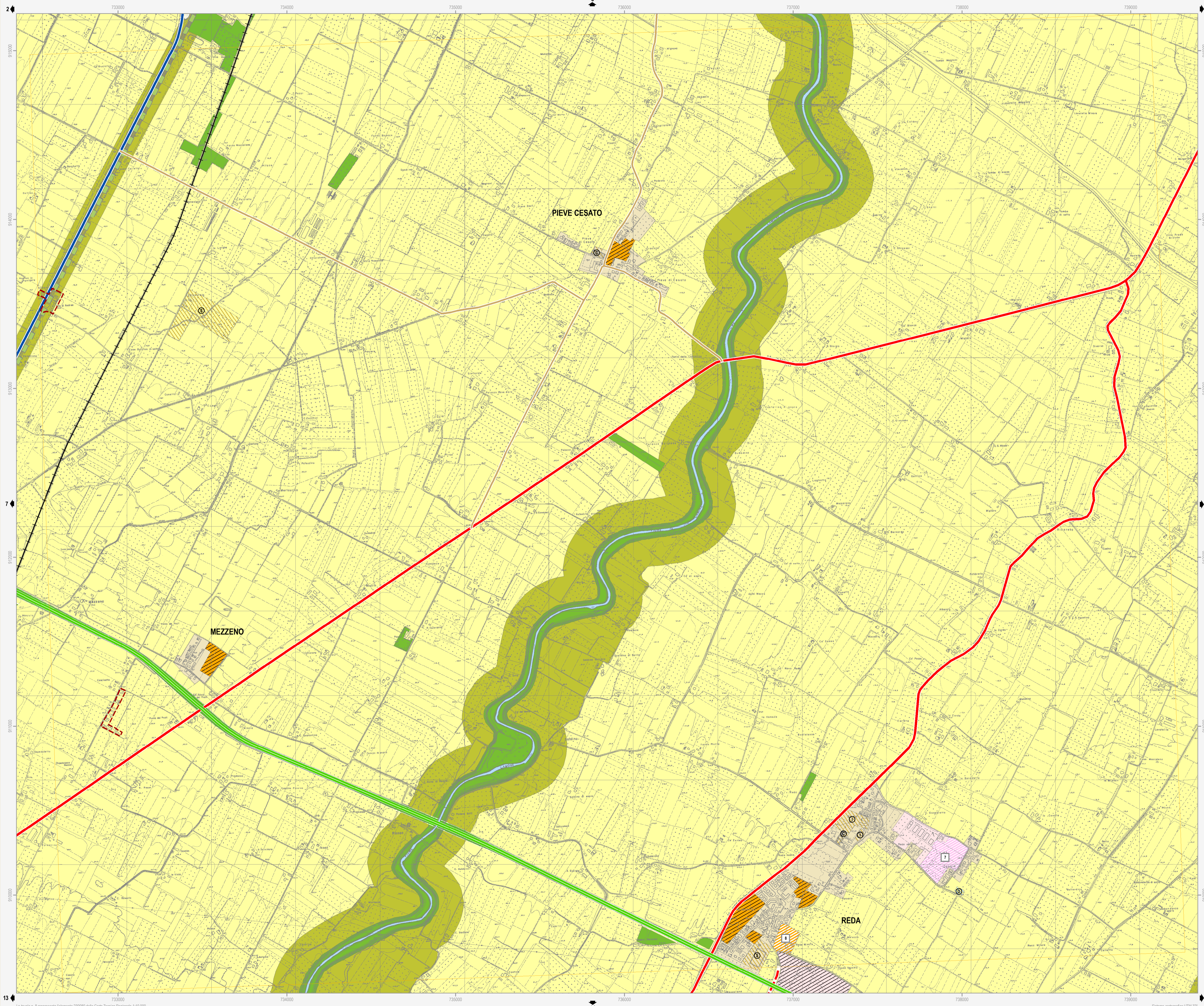

**3.8 ASPETTI STRUTTURANTI**

**PROGETTO: scenario**

scala 1:10000

**Legenda:**

- Confine comunale
- Corsi d'acqua
- Ambiti territoriali**
  - Territorio urbanizzato**
    - Centro storico (Art. 4.2)
    - Ambito produttivo comunale (Art. 4.4)
    - Ambito produttivo comunale da riqualificare (Art. 4.5)
    - Polo funzionale (Art. 4.7)
    - Ambito urbano consolidato (Art. 4.3)
    - Ambito produttivo sovracomunale (Art. 4.4)
    - Ambito turistico-ricettivo (Art. 4.6)
  - Territorio urbanizzabile già pianificato**
    - Ambito per nuovi insediamenti prevalentemente residenziali - PRG (Art. 5.2)
    - Ambito per nuovi insediamenti produttivi comunali - PRG (Art. 5.2)
    - Ambito per nuovi insediamenti turistico-ricettivi comunali - PRG (Art. 5.2)
  - Territorio urbanizzabile di nuova previsione**
    - Ambito per nuovi insediamenti prevalentemente residenziali (Art. 5.3)
    - Ambito per nuovi insediamenti produttivi comunali (Art. 5.3)
    - Ambito per nuovi insediamenti turistico-ricettivi comunali (Art. 5.3)
    - Ambito per nuovi insediamenti integrati - PRG (Art. 5.2)
    - Ambito per nuovi insediamenti produttivi sovracomunali - PRG (Art. 5.2)
    - Ambito per nuovi insediamenti integrati (Art. 5.3)
    - Ambito per nuovi insediamenti produttivi sovracomunali (Art. 5.3)
    - Numero identificativo ambito per nuovi insediamenti
  - Territorio rurale**
    - Area di valore naturale ed ambientale (Art. 6.6)
    - Ambito agricolo di rilievo paesaggistico (Art. 6.7)
    - Ambito ad alta vocazione produttiva agricola di pianura (Art. 6.8)
    - Ambito agricolo di particolare interesse paesaggistico (Art. 6.7)
    - Ambito agricolo di valorizzazione paesaggistica (Art. 6.8)
    - Ambito agricolo periurbano (Art. 6.9)
- Elementi caratterizzanti e previsioni puntuali**
  - Area rurale di nuova valorizzazione turistico-ricettiva (Art. 6.5)
  - Agglomerato residenziale in ambito extraurbano (Art. 6.2)
  - Ampliamenti alle attività sportive senza significativi aumenti volumetrici
  - Fronte di ampliamento di attività insediate
  - Area paesaggisticamente incompatibile (Art. 9.5)
  - Intervento strategico puntuale
  - Area rurale soggetta a specifica normativa - PRG (Art. 6.4)
  - Nucleo storico in ambito extraurbano (Art. 11.8)
  - Ampliamenti alle attività termali senza significativi aumenti volumetrici
  - Cono ottico da salvaguardare (Art. 9.5)
  - Asse commerciale da valorizzare (Art. 9.3)
- Dotazioni territoriali**
  - Dotazioni ed infrastrutture di maggior rilevanza**
    - Spazio collettivo comunale (Art. 8)
    - Cimitero / Centro sportivo
    - Parco fluviale (Art. 8)
    - Ambito autostradale (Art. 7)
    - Attrezzatura tecnologica (Art. 7)
    - Depuratore / Impianto tecnologico
    - Ambito ferroviario (Art. 7)
  - Dotazioni strutturali esistenti**
    - Spazio collettivo sovracomunale (Art. 8)
    - Istruzione / Sanità / Cultura / Verde / Sport
    - Attrezzatura tecnologica (Art. 7)
    - Depuratore / Isola Ecologica / Altro impianto
    - Parcheggio sovracomunale (Art. 8)
    - Parcheggio scambiatore
    - Spazio collettivo comunale (Art. 8)
    - Istruzione / Verde / Cimitero / Sport
    - Dotazione ecologica-ambientale sovracomunale (Art. 8)
    - Parco extraurbano
  - Dotazioni strutturali previste**
    - Spazio collettivo comunale (Art. 8)
    - Istruzione / Verde / Cimitero
    - Dotazione ecologica-ambientale (Art. 8 - 9.5)
    - Intervento di mitigazione e riequilibrio ambientale
    - Dotazione ecologica-ambientale (Art. 8 - 9.5)
    - Percorso ciclopedonale in ambito naturalistico
    - Sicurezza idraulica del territorio (Art. 7)
    - Cassa di espansione
    - Attrezzatura tecnologica (Art. 7)
    - Ampliamento impianto smaltimento rifiuti
    - Dotazione ecologica-ambientale (Art. 8)
    - Parco extraurbano
    - Dotazione ecologica-ambientale (Art. 8 - 9.5)
    - Percorso ciclopedonale in ambito naturalistico
    - Funzionalità idraulica del territorio (Art. 7)
    - Bacino di laminazione
- Infrastrutture per la mobilità**
  - Autostrada
  - Adeguamento autostrada
  - Viabilità primaria esistente
  - Adeguamento viabilità primaria
  - Viabilità primaria di progetto
  - Viabilità secondaria esistente
  - Adeguamento viabilità secondaria
  - Viabilità secondaria di progetto
  - Viabilità locale esistente
  - Corridorio per la viabilità di progetto
  - Attuazione infrastruttura tramite accordo intercomunale
  - Reti ferroviaria principale esistente
  - Reti ferroviaria secondaria esistente
  - Tratto ferroviario di progetto
  - Percorso ciclopedonale esistente
  - Percorso ciclopedonale di progetto
  - Attraversamento ciclopedonale di progetto
  - Casello autostradale esistente
  - Scalo merci da dismettere
  - Attraversamento carrabile di progetto
  - Casello autostradale di progetto
  - Scalo merci di progetto
  - Riqualificazione puntuale: piazza-collegamento in quota

**Note:** I numeri identificativi degli ambiti per nuovi insediamenti rimandano alla scheda valutativa di Valset. Gli interventi strategici puntuali sono riportati e descritti nella relazione illustrativa di PSC.

La tavola n. 8 rappresenta l'elemento 239000 della Carta Tecnica Regionale 1:10.000

Systema cartografico UTM 30°