

SINDACO DI FAENZA Claudio Casadio	ASSESSORE ALLE POLITICHE DEL TERRITORIO COMUNE DI FAENZA Donatella Categari	SINDACO DI CASTEL BOLOGNESE Daniele Banti
SINDACO DI BRISIGHELLA Davide Masaroli	PROGETTO Emilio Nanni	SINDACO DI RILO TERME Emme Poni
SINDACO DI CASOLA VALSENI Nicola Isepp		SINDACO DI SOLAROLO Fabio Accorini

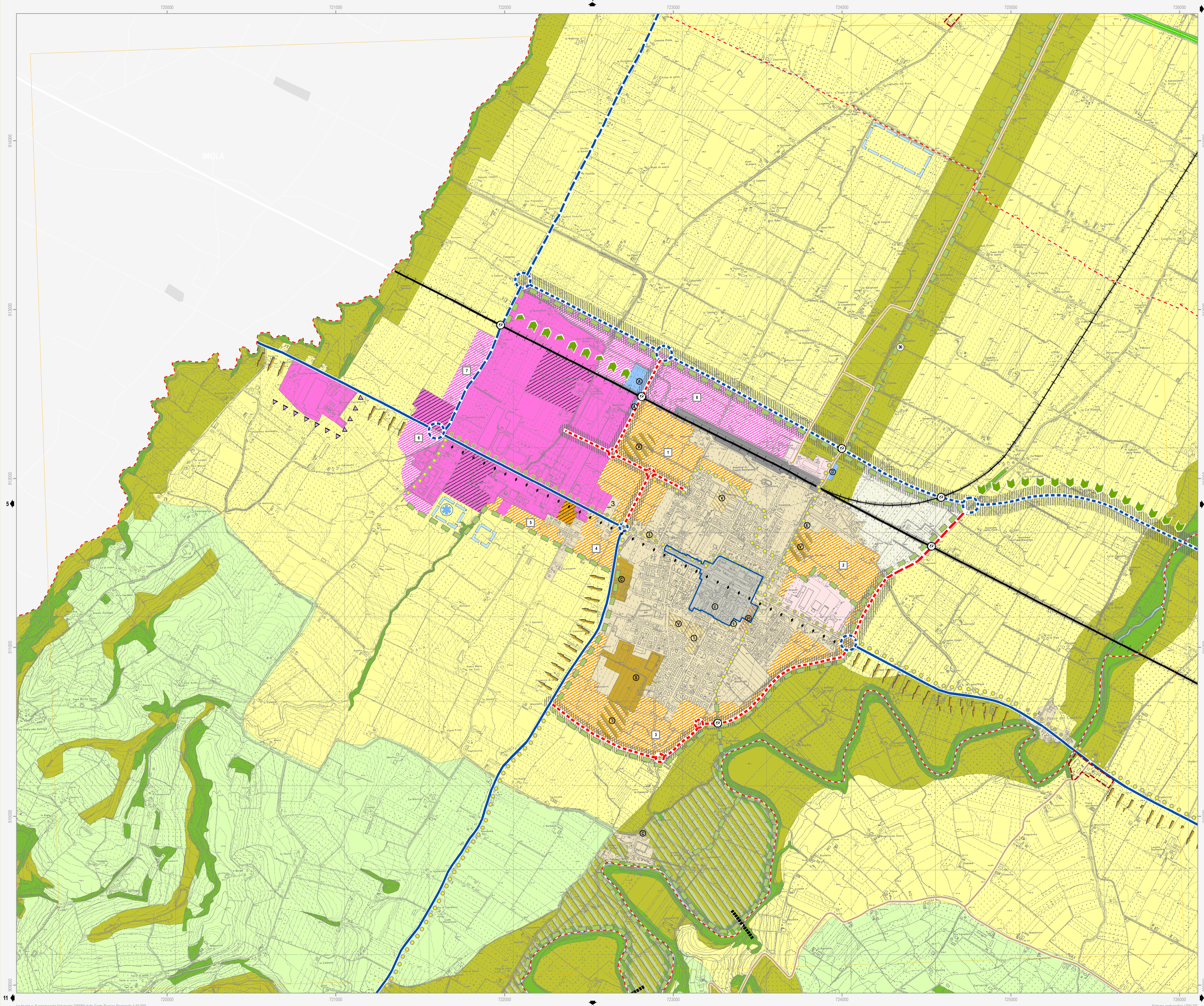

Confine comunale

Ambiti territoriali

Territorio urbanizzato

- Centro storico (Art. 4.2)
- Ambito produttivo comunale (Art. 4.4)
- Ambito produttivo comunale da riqualificare (Art. 4.5)
- Polo funzionale (Art. 4.7)
- Ambito urbano consolidato (Art. 4.3)
- Ambito produttivo sovracomunale (Art. 4.4)
- Ambito turistico-ricettivo (Art. 4.6)

Territorio urbanizzabile già pianificato

- Ambito per nuovi insediamenti prevalentemente residenziali - PRG (Art. 5.2)
- Ambito per nuovi insediamenti produttivi comunali - PRG (Art. 5.2)
- Ambito per nuovi insediamenti turistico-ricettivi comunali - PRG (Art. 5.2)

Territorio urbanizzabile di nuova previsione

- Ambito per nuovi insediamenti prevalentemente residenziali (Art. 5.3)
- Ambito per nuovi insediamenti produttivi comunali (Art. 5.3)
- Ambito per nuovi insediamenti turistico-ricettivi comunali (Art. 5.3)
- Ambito per nuovi insediamenti integrati - PRG (Art. 5.2)
- Ambito per nuovi insediamenti produttivi sovracomunali - PRG (Art. 5.2)
- Ambito per nuovi insediamenti integrati (Art. 5.3)
- Ambito per nuovi insediamenti produttivi sovracomunali (Art. 5.3)
- Numero identificativo ambito per nuovi insediamenti

Territorio rurale

- Area di valore naturale ed ambientale (Art. 6.6)
- Ambito agricolo di rilievo paesaggistico (Art. 6.7)
- Ambito ad alta vocazione produttiva agricola di pianura (Art. 6.8)
- Ambito agricolo di particolare interesse paesaggistico (Art. 6.7)
- Ambito agricolo di valorizzazione paesaggistica (Art. 6.8)
- Ambito agricolo periurbano (Art. 6.9)

Elementi caratterizzanti e previsioni puntuali

- Area rurale di nuova valorizzazione turistico-ricettiva (Art. 6.5)
- Agglomerato residenziale in ambito extraurbano (Art. 6.2)
- Ampliamenti alle attività sportive senza significativi aumenti volumetrici
- Fronte di ampliamento di attività insediate
- Area paesaggisticamente incompatibile (Art. 9.5)
- Intervento strategico puntuale
- Area rurale soggetta a specifica normativa - PRG (Art. 6.4)
- Nucleo storico in ambito extraurbano (Art. 11.8)
- Ampliamenti alle attività termali senza significativi aumenti volumetrici
- Cono ottico da salvaguardare (Art. 9.5)
- Asse commerciale da valorizzare (Art. 9.3)

Dotazioni territoriali

Dotazioni ed infrastrutture di maggior rilevanza

- Spazio collettivo comunale (Art. 8)
- Cimitero
- Centro sportivo
- Parco fluviale (Art. 8)
- Ambito autostradale (Art. 7)
- Attrezzatura tecnologica (Art. 7)
- Depuratore
- Impianto tecnologico
- Ambito ferroviario (Art. 7)

Dotazioni strutturali esistenti

- Spazio collettivo sovracomunale (Art. 8)
- Istruzione
- Sanità
- Cultura
- Verde
- Sport
- Attrezzatura tecnologica (Art. 7)
- Depuratore
- Isola Ecologica
- Altro impianto
- Parcheggio sovracomunale (Art. 8)
- Parcheggio scambiatore
- Spazio collettivo comunale (Art. 8)
- Istruzione
- Verde
- Cimitero
- Sport
- Dotazione ecologica-ambientale sovracomunale (Art. 8)
- Parco extraurbano

Dotazioni strutturali previste

- Spazio collettivo comunale (Art. 8)
- Istruzione
- Verde
- Cimitero
- Dotazione ecologica-ambientale (Art. 8 - 9.5)
- Intervento di mitigazione e riequilibrio ambientale
- Sicurezza idraulica del territorio (Art. 7)
- Cassa di espansione
- Attrezzatura tecnologica (Art. 7)
- Ampliamento impianto smaltimento rifiuti
- Dotazione ecologica-ambientale (Art. 8)
- Parco extraurbano
- Dotazione ecologica-ambientale (Art. 8 - 9.5)
- Percorso ciclopedonale in ambito naturalistico
- Funzionalità idraulica del territorio (Art. 7)
- Bacino di laminazione

Infrastrutture per la mobilità

- Autostrada
- Via di viabilità primaria esistente
- Via di viabilità secondaria esistente
- Via di viabilità locale esistente
- Rete ferroviaria principale esistente
- Percorso ciclopedonale esistente
- Casello autostradale esistente
- Adeguamento autostrada
- Adeguamento viabilità primaria
- Adeguamento viabilità secondaria
- Corridorio per la viabilità di progetto
- Rete ferroviaria secondaria esistente
- Percorso ciclopedonale di progetto
- Scalo merci da dismettere
- Scalo merci di progetto
- Via di viabilità primaria di progetto
- Via di viabilità secondaria di progetto
- Attuazione infrastruttura tramite accordo intercomunale
- Tratto ferroviario di progetto
- Attraversamento ciclopedonale di progetto
- Attraversamento carrabile di progetto
- Riqualificazione puntuale: piazza-collegamento in quota

Note: I numeri identificativi degli ambiti per nuovi insediamenti rimandano alla scheda valutativa di Valsat. Gli interventi strategici puntuali sono riportati e descritti nella relazione illustrativa di PSC.

GRUPPO DI PROGETTAZIONE

Mauro Benicacci
 Federica Drei
 Denis Stanzaglia
 Gabriele Tampieri
 Marco Villa

ELABORAZIONE CARTOGRAFICHE

Antonio Impellizzeri

COLLABORAZIONI

Daniela Bernabei
 Cinzia Neri
 SANTIQUASTRI
 Lucio Angelini
 Roberta Darchini

AZIONI COMUNALI

Faenza: Giovanni Albani
 Brisighella: Laura Vecchi
 Casola Valsenio: Fausto Salvatori
 Castel Bolognese: Mauro Calamici
 Riolo Terme: Afo Gentilini
 Solarolo: Cristina Santandrea

QUADRO CONCOSSIVO

Daniela Bernabei
 Cinzia Neri
 Federica Drei
 Denis Stanzaglia
 Marco Villa

CONTRIBUTI

Valutazione di Sostenibilità Ambientale e Territoriale
 Ecosazioni S.p.A. - Quibbio
 Massimo Bartoloni - Valerio Calderaro
 Luca Tantari - Vira Veterucci
 Casarati

APERTI PARTI

Diana Belfi

SISTEMA ECONOMICO E SOCIO

Claudio Facchini - Quallero Malpezzi
 Maurizio Marini - Simonetta Toroni
 Isabella Maresca - Valsenio
 Luca Catani - Alvato Pederzoli
 Alessandro Poggiani

APERTI PARTI E TAVOLA TECNICA

Stefano Marabini
 Stefano Medeiros
 Stefano Saviochi

SISTEMA DELLA INFRASTRUTTURA PER LA MOBILITÀ

TPS Ass. Professionale - Piergigi
 Stefano Ciarelli

SPAZIO COLLETTIVO

Giancarlo Rocchini
 Guido Francesco Marino

SPAZIO TURISTICO-RISETTIVO

Crete S.r.l. - Ravenna
 Domenico Mili

ARCHITETTURA TERRITORIALE

Soprintendenza per i Beni
 Archeologici dell'Emilia Romagna
 Chiara Guarnieri
 Casarati

SPAZIO TURISTICO-RISETTIVO

Claudio Negrelli
 Gianna Montevocchi

SPAZIO TURISTICO-RISETTIVO

Scienze e spazio energetico
 Francesco Marrelli
 Des Biondi - Graziano Porporo
 Scarpitta
 Tiziana Piancastelli
 Claudia Lanzoni