

Piano Strutturale Comunale Associato

Faenza - Brisighella - Casola Valsenio - Castel Bolognese - Riolo Terme - Solarolo

PSC 2009

L.R. 24 marzo 2000, n. 20 - "Disciplina generale sulla tutela e l'uso del territorio"

3_3

ASPETTI STRUTTURANTI PROGETTO: scenario

scala 1:10000

SINDACO DI FAENZA Claudio Casadio	ASSESSORE ALLE POLITICHE DEL TERRITORIO COMUNE DI FAENZA Donatella Calegan	SINDACO DI CASTEL BOLOGNESE Daniele Banti
SINDACO DI BRISIGHELLA Davide Misasioli	PROGETTO Emilio Nanni	SINDACO DI RILO TERME Emme Poni
SINDACO DI CASOLA VALSENI Nicola Iseppi		SINDACO DI SOLAROLO Fabio Accoroni

3_3

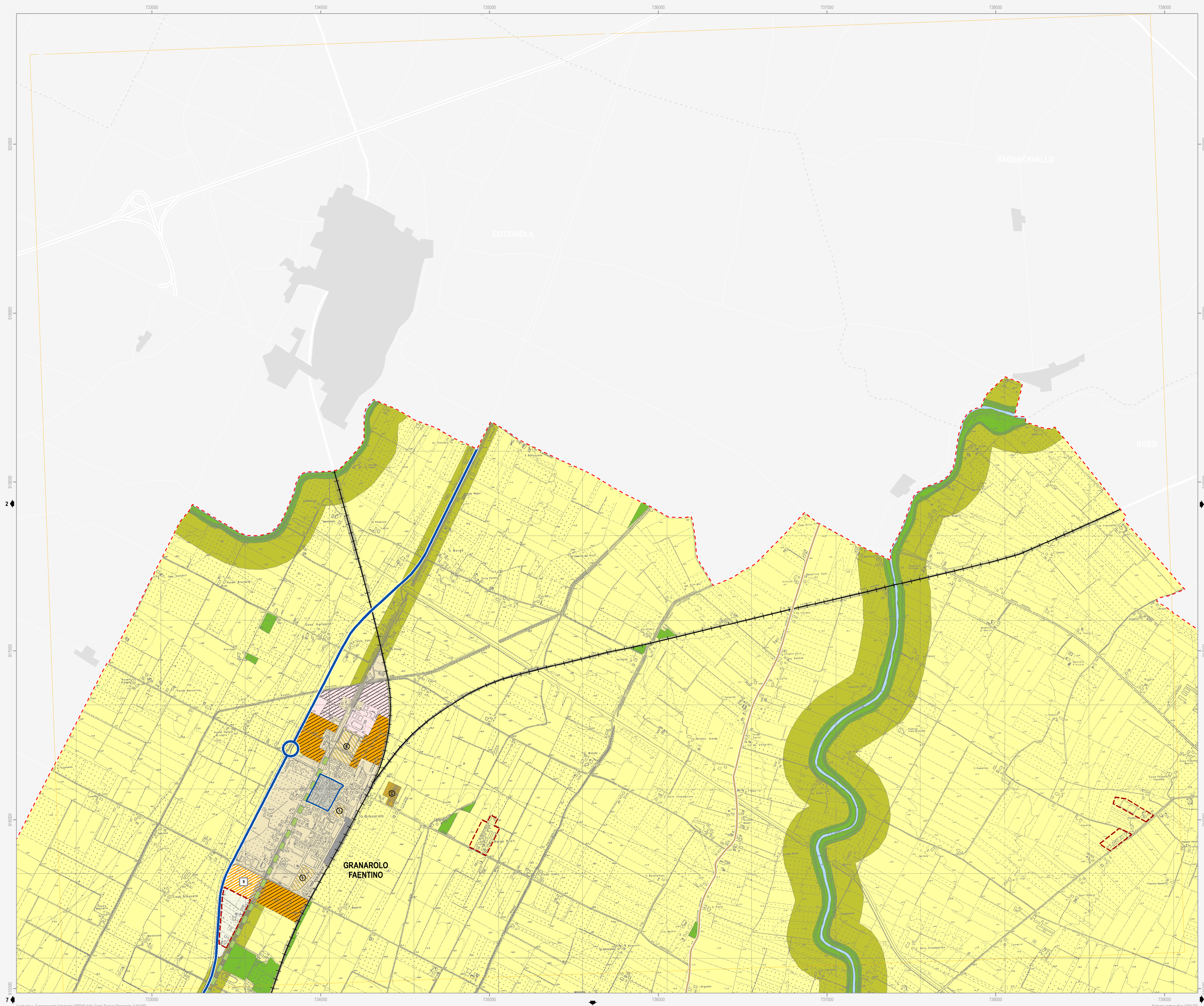

Confine comunale (red dashed line)

Corsi d'acqua (blue line)

Ambiti territoriali

Territorio urbanizzato

- Centro storico (Art. 4.2)
- Ambito produttivo comunale (Art. 4.4)
- Ambito produttivo comunale da riqualificare (Art. 4.5)
- Polo funzionale (Art. 4.7)
- Ambito urbano consolidato (Art. 4.3)
- Ambito produttivo sovracomunale (Art. 4.4)
- Ambito turistico-ricettivo (Art. 4.6)

Territorio urbanizzabile già pianificato

- Ambito per nuovi insediamenti prevalentemente residenziali - PRG (Art. 5.2)
- Ambito per nuovi insediamenti produttivi comunali - PRG (Art. 5.2)
- Ambito per nuovi insediamenti turistico-ricettivi comunali - PRG (Art. 5.2)
- Ambito per nuovi insediamenti prevalentemente residenziali (Art. 5.3)
- Ambito per nuovi insediamenti produttivi comunali (Art. 5.3)
- Ambito per nuovi insediamenti turistico-ricettivi comunali (Art. 5.3)
- Ambito per nuovi insediamenti integrati - PRG (Art. 5.2)
- Ambito per nuovi insediamenti produttivi sovracomunali - PRG (Art. 5.2)

Territorio urbanizzabile di nuova previsione

- Ambito per nuovi insediamenti prevalentemente residenziali (Art. 5.3)
- Ambito per nuovi insediamenti produttivi comunali (Art. 5.3)
- Ambito per nuovi insediamenti turistico-ricettivi comunali (Art. 5.3)
- Ambito per nuovi insediamenti integrati (Art. 5.3)
- Ambito per nuovi insediamenti produttivi sovracomunali (Art. 5.3)
- Numero identificativo ambito per nuovi insediamenti

Territorio rurale

- Area di valore naturale ed ambientale (Art. 6.6)
- Ambito agricolo di particolare interesse paesaggistico (Art. 6.7)
- Ambito agricolo di valorizzazione paesaggistica (Art. 6.8)
- Ambito ad alta vocazione produttiva agricola di pianura (Art. 6.8)
- Ambito agricolo periurbano (Art. 6.9)
- Area rurale soggetta a specifica normativa - PRG (Art. 6.4)
- Nucleo storico in ambito extraurbano (Art. 11.8)
- Ampliamenti alle attività sportive senza significativi aumenti volumetrici
- Ampliamenti alle attività termali senza significativi aumenti volumetrici
- Cono ottico da salvaguardare (Art. 9.5)
- Asse commerciale da valorizzare (Art. 9.3)

Elementi caratterizzanti e previsioni puntuali

- Area rurale di nuova valorizzazione turistico-ricettiva (Art. 6.5)
- Agglomerato residenziale in ambito extraurbano (Art. 6.2)
- Ampliamenti alle attività sportive senza significativi aumenti volumetrici
- Fronte di ampliamento di attività insediate
- Area paesaggisticamente incompatibile (Art. 9.5)
- Intervento strategico puntuale

Dotazioni territoriali

Dotazioni ed infrastrutture di maggior rilevanza

- Spazio collettivo comunale (Art. 8)
- Cimitero / Centro sportivo
- Parco fluviale (Art. 8)
- Ambito autostradale (Art. 7)
- Attrezzatura tecnologica (Art. 7)
- Depuratore / Impianto tecnologico
- Ambito ferroviario (Art. 7)

Dotazioni strutturali esistenti

- Spazio collettivo sovracomunale (Art. 8)
- Istruzione / Sanità / Cultura / Verde / Sport
- Attrezzatura tecnologica (Art. 7)
- Depuratore / Isola Ecologica / Altro impianto
- Parcheggio sovracomunale (Art. 8)
- Parcheggio scambiatore
- Spazio collettivo comunale (Art. 8)
- Istruzione / Verde / Cimitero / Sport
- Dotazione ecologica-ambientale sovracomunale (Art. 8)
- Parco extraurbano

Dotazioni strutturali previste

- Spazio collettivo comunale (Art. 8)
- Istruzione / Verde / Cimitero
- Dotazione ecologica-ambientale (Art. 8 - 9.5)
- Intervento di mitigazione e riequilibrio ambientale
- Sicurezza idraulica del territorio (Art. 7)
- Cassa di espansione
- Attrezzatura tecnologica (Art. 7)
- Ampliamento impianto smaltimento rifiuti
- Dotazione ecologica-ambientale (Art. 8)
- Parco extraurbano
- Dotazione ecologica-ambientale (Art. 8 - 9.5)
- Percorso ciclopedonale in ambito naturalistico
- Funzionalità idraulica del territorio (Art. 7)
- Bacino di laminazione

Infrastrutture per la mobilità

- Autostrada
- Viabilità primaria esistente
- Viabilità secondaria esistente
- Viabilità locale esistente
- Rete ferroviaria principale esistente
- Percorso ciclopedonale esistente
- Casello autostradale esistente
- Adeguamento autostrada
- Adeguamento viabilità primaria
- Adeguamento viabilità secondaria
- Corridorio per la viabilità di progetto
- Rete ferroviaria secondaria esistente
- Percorso ciclopedonale di progetto
- Scalo merci da dismettere
- Scalo merci di progetto
- Viabilità primaria di progetto
- Viabilità secondaria di progetto
- Attuazione infrastruttura tramite accordo intercomunale
- Tratto ferroviario di progetto
- Attraversamento ciclopedonale di progetto
- Attraversamento carrabile di progetto
- Riqualificazione puntuale: piazza-collegamento in quota

GRUPPO DI PROGETTAZIONE Mauro Benicocchi Federica Drei Daria Sbaraglia Gabriele Tampieri Marco Villa	AZIONI COMUNALI Faenza: Giovanni Albani Ingegneri Laura Vecchi Cesola Valsenio: Fausto Salvatori Castel Bolognese: Marco Calamandrei Riolo Terme: Aflò Gentilini Solarolo: Cristina Santandrea	CONTRIBUTI Valutazione di Sostenibilità Ambientale e Territoriale Ecoazioni S.r.l. - Quibbio Massimo Bastiani - Valerio Calderaro Luca Zanetti - Vinta Veterucci Aree a piano Diana Baffari Sistema economico e sociale Claudio Facchini - Quallero Malpezzi Maurizio Marini - Simonetta Torroni Isola ecologica Luca Calani - Alvino Pederzoli Alessandro Poggiani	Aspetti generali e tema servizi Stefano Marabini Sistema medico-dono Stefano Saviochi Sistema delle infrastrutture per la mobilità Stefano Ciarelli TPS Ass. Professionale - Piergigi Stefano Ciarelli Sostenibilità e risparmio energetico Giancarlo Bocchini Guido Francesco Marino Aree a rischio inondazione Crea S.r.l. - Ravenna Domenico Mili	Architettura territoriale Soprintendenza per i Beni Architettici dell'Emilia Romagna Chiara Guarnieri Caldararo Claudio Negrelli Gianna Montevichi Sostenibilità e risparmio energetico Des Biondi - Graziano Pompo scartone Tiziana Piancastelli Claudia Lanzoni
--	---	--	--	---

Note: I numeri identificativi degli ambiti per nuovi insediamenti rimandano alla scheda valutativa di Valset
Gli interventi strategici puntuali sono riportati e descritti nella relazione illustrativa di PSC