



Piano Strutturale Comunale Associato

Faenza - Brisighella - Casola Valsenio - Castel Bolognese - Riolo Terme - Solarolo

PSC 2009

L.R. 24 marzo 2000, n. 20 - "Disciplina generale sulla tutela e l'uso del territorio"

3_1

ASPETTI STRUTTURANTI PROGETTO: scenario

scala 1:10000

SINDACO DI FAENZA Claudio Casadio	ASSESSORE ALLE POLITICHE DEL TERRITORIO COMUNE DI FAENZA Donatella Calogari	SINDACO DI CASTEL BOLOGNESE Daniele Banti
SINDACO DI BRISIGHELLA Davide Misasi	PROGETTO Ermo Nanni	SINDACO DI RILO TERME Ermo Poni
SINDACO DI CASOLA VALSENI Nicola Isepp		SINDACO DI SOLAROLO Fabio Accorini

3_1

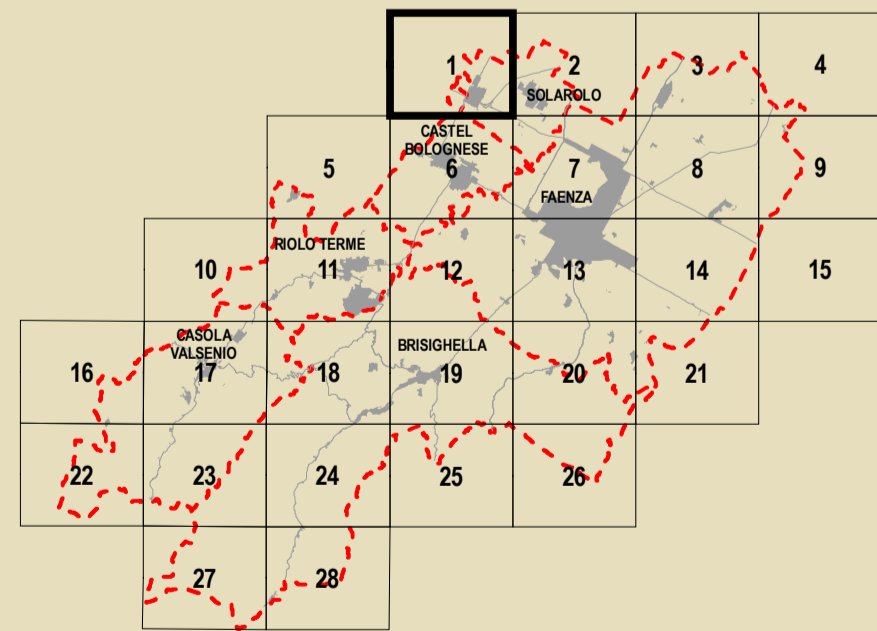

GRUPPO DI PROGETTAZIONE Mauro Benicacci Federica Drei Daria Starzaglia Gabriele Tampieri Marco Villa	AZIONI COMUNALI Faenza: Giovanni Albani Ingegneri: Laura Vecchi Casola Valsenio: Fausto Salvatori Castel Bolognese: Marco Calzavara Riolo Terme: Ario Gentilini Solarolo: Cristina Santandrea	CONTRIBUTI Valutazione di Sostenibilità Ambientale e Territoriale Ecoazioni S.r.l. - Quibbio Massimo Bastiani - Valerio Calderaro Luca Tartari - Vira Veterucci Colasanti Aree a piano Dietma Belfini Sistema economico e sociale Claudio Facchini - Quallero Malpezzi Maurizio Marani - Simonetta Toroni Isaia Maresca - Vardolomei Luca Calani - Alvaro Pederzoli Alessandro Poggiani	Aspetti generali e tutela storica Stefano Marabini Sistema medio-alto storico Stefano Saviochi Sistema delle infrastrutture per la mobilità TPS Ass. Professionale - Piergigi Stefano Ciarelli Giancarlo Rocchini Guido Francesco Marino Aree a rischio inondazione Crea S.r.l. - Ravenna Domenico Mili	Architettura territoriale Soprintendenza per i Beni Architettici dell'Emilia Romagna Chiara Guarnieri Colasanti Claudio Negrelli Gianna Montevocchi Sostenibilità e risparmio energetico Francesco Marinelli Des Biondi - Graziano Pompo scartone Tiziana Piancastelli Claudia Lanzoni
----------------------------------------------------------------------------------------------------------------------------	------------------------------------------------------------------------------------------------------------------------------------------------------------------------------------------------------------------------	---------------------------------------------------------------------------------------------------------------------------------------------------------------------------------------------------------------------------------------------------------------------------------------------------------------------------------------------------------------------------------------------------------------------------------------	-------------------------------------------------------------------------------------------------------------------------------------------------------------------------------------------------------------------------------------------------------------------------------------------------------------------------------------------------	-----------------------------------------------------------------------------------------------------------------------------------------------------------------------------------------------------------------------------------------------------------------------------------------------------------------------------------

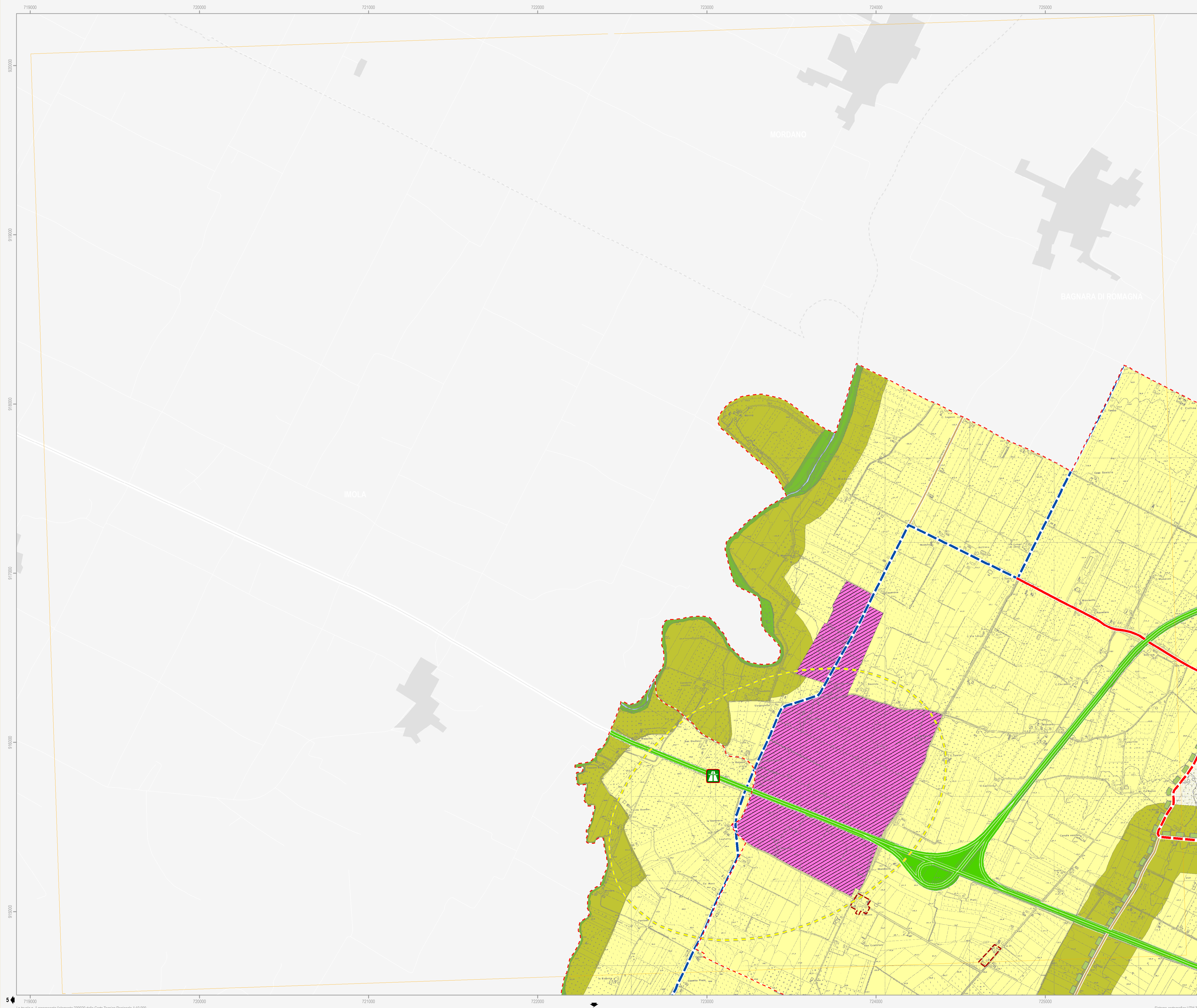

Confine comunale (red dashed line)

Corsi d'acqua (blue line)

Ambiti territoriali

Territorio urbanizzato

- Centro storico (Art. 4.2)
- Ambito produttivo comunale (Art. 4.4)
- Ambito produttivo comunale da riqualificare (Art. 4.5)
- Polo funzionale (Art. 4.7)
- Ambito urbano consolidato (Art. 4.3)
- Ambito produttivo sovracomunale (Art. 4.4)
- Ambito turistico-ricettivo (Art. 4.6)

Territorio urbanizzabile già pianificato

- Ambito per nuovi insediamenti prevalentemente residenziali - PRG (Art. 5.2)
- Ambito per nuovi insediamenti produttivi comunali - PRG (Art. 5.2)
- Ambito per nuovi insediamenti turistico-ricettivi comunali - PRG (Art. 5.2)
- Ambito per nuovi insediamenti integrati - PRG (Art. 5.2)
- Ambito per nuovi insediamenti produttivi sovracomunali - PRG (Art. 5.2)

Territorio urbanizzabile di nuova previsione

- Ambito per nuovi insediamenti prevalentemente residenziali (Art. 5.3)
- Ambito per nuovi insediamenti produttivi comunali (Art. 5.3)
- Ambito per nuovi insediamenti turistico-ricettivi comunali (Art. 5.3)
- Ambito per nuovi insediamenti integrati (Art. 5.3)
- Ambito per nuovi insediamenti produttivi sovracomunali (Art. 5.3)
- Numero identificativo ambito per nuovi insediamenti

Territorio rurale

- Area di valore naturale ed ambientale (Art. 6.6)
- Ambito agricolo di particolare interesse paesaggistico (Art. 6.7)
- Ambito agricolo di valorizzazione paesaggistica (Art. 6.8)
- Ambito ad alta vocazione produttiva agricola di pianura (Art. 6.8)
- Ambito agricolo periurbano (Art. 6.9)
- Area rurale soggetta a specifica normativa - PRG (Art. 6.4)
- Nucleo storico in ambito extraurbano (Art. 11.8)
- Ampliamenti alle attività termali senza significativi aumenti volumetrici
- Cono ottico da salvaguardare (Art. 9.5)
- Asse commerciale da valorizzare (Art. 9.3)

Elementi caratterizzati e previsioni puntuali

- Area rurale di nuova valorizzazione turistico-ricettiva (Art. 6.5)
- Agglomerato residenziale in ambito extraurbano (Art. 6.2)
- Ampliamenti alle attività sportive senza significativi aumenti volumetrici
- Fronte di ampliamento di attività insediate
- Area paesaggisticamente incompatibile (Art. 9.5)
- Intervento strategico puntuale

Dotazioni territoriali

Dotazioni ed infrastrutture di maggior rilevanza

- Spazio collettivo comunale (Art. 8)
- Cimitero
- Centro sportivo
- Parco fluviale (Art. 8)
- Ambito autostradale (Art. 7)
- Attrezzatura tecnologica (Art. 7)
- Depuratore
- Isola Ecologica
- Altro impianto
- Parcheggio sovracomunale (Art. 8)
- Parcheggio scambiatore
- Attrezzatura tecnologica (Art. 7)
- Ampliamento impianto smaltimento rifiuti
- Attrezzatura tecnologica (Art. 7)
- Depuratore
- Impianto tecnologico
- Ambito ferroviario (Art. 7)
- Spazio collettivo comunale (Art. 8)
- Istruzione
- Sanità
- Cultura
- Verde
- Sport
- Depuratore
- Isola Ecologica
- Altro impianto
- Parcheggio sovracomunale (Art. 8)
- Parco extraurbano
- Dotazione ecologica-ambientale (Art. 8)
- Parco extraurbano
- Dotazione ecologica-ambientale (Art. 8 - 9.5)
- Intervento di mitigazione e riequilibrio ambientale
- Funzionalità idraulica del territorio (Art. 7)
- Bacino di laminazione

Dotazioni strutturali esistenti

Dotazioni strutturali previste

Infrastrutture per la mobilità

- Autostrada
- Viabilità primaria esistente
- Viabilità secondaria esistente
- Viabilità locale esistente
- Rete ferroviaria principale esistente
- Percorso ciclopedonale esistente
- Casello autostradale esistente
- Casello autostradale di progetto
- Adeguamento autostrada
- Adeguamento viabilità primaria
- Adeguamento viabilità secondaria
- Corridorio per la viabilità di progetto
- Rete ferroviaria secondaria esistente
- Percorso ciclopedonale di progetto
- Scalo merci da dismettere
- Scalo merci di progetto
- Viabilità primaria di progetto
- Viabilità secondaria di progetto
- Attuazione infrastruttura tramite accordo intercomunale
- Tratto ferroviario di progetto
- Attraversamento ciclopedonale di progetto
- Attraversamento carrabile di progetto
- Riqualificazione puntuale: piazza-collegamento in quota

Note: I numeri identificativi degli ambiti per nuovi insediamenti rimandano alla scheda valutativa di Valset. Gli interventi strategici puntuali sono riportati e descritti nella relazione illustrativa di PSC.