

# Piano Strutturale Comunale Associato

Faenza - Brisighella - Casola Valsenio - Castel Bolognese - Riolo Terme - Solarolo

PSC 2009

L.R. 24 marzo 2000, n. 20 - "Disciplina generale sulla tutela e l'uso del territorio"

2.A

ASPETTI STRUTTURANTI

PROGETTO TERRITORIALE: assetto strutturale

scala 1:60000

SINDACO DI FAENZA Claudio Casadio	ASSESSORE ALLE POLITICHE DEL TERRITORIO COMUNE DI FAENZA Donatella Callegari	SINDACO DI CASTEL BOLOGNESE Daniele Banti
SINDACO DI BRISIGHELLA Davide Misasioli	PROGETTO Elmo Nanni	SINDACO DI RIOLO TERME Emme Poni
SINDACO DI CASOLA VALSENI Nicola Iseppi		SINDACO DI SOLAROLO Fabio Anzolini

2.A

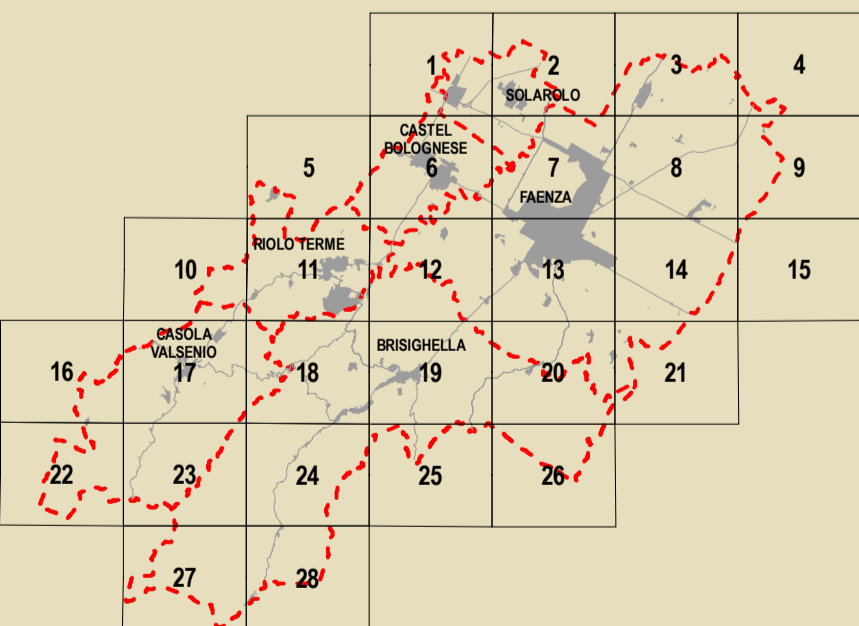

<b>GRUPPO DI PROGETTAZIONE</b> Mauro Benicacci Federica Drei Daria Storzaglia Gabriele Tampieri Marco Villa	<b>AZIONI COMUNALI</b> Faenza: Giovanni Albani Innespreta: Laura Vecchi Cesola Valsenio: Fausto Salvatori Castel Bolognese: Marco Calamandrei Riolo Terme: Afro Gentilini Brisighella: Cristina Santandrea	<b>CONTRIBUTI</b> Valutazione di Sostenibilità Ambientale e Territoriale Ecoazioni S.p.A. - Gubbio Massimo Gastiani - Valerio Calderaro Luca Tantarù - Vinta Veterucci Casalini Aree a piano Domenico Balini Sistema economico e sociale Claudio Facchini - Quallero Malpezzi Maurizio Marani - Simonetta Toroni Isauro Casali - Armando Luca Calani - Alvaro Pederzoli Alessandro Poggiani	<b>Aspetti geologici e sismici</b> Stefano Marabini Sistema idrografico storico Stefano Saviochi Sistema delle infrastrutture per la mobilità Stefano Ciarelli TPS Ass. Professionale - Piergigi Stefano Ciarelli Gianna Montevocchi Sostenibilità e sviluppo energetico Francesco Marinelli Des Biondi - Graziano Pompo scrittura Tiziana Piancastelli Claudia Lanzoni	<b>Architettura territoriale</b> Soprintendenza per i Beni Architettici dell'Emilia Romagna Chiara Guarnieri Casalini Claudio Negrelli Gianna Montevocchi Sostenibilità e sviluppo energetico Francesco Marinelli Des Biondi - Graziano Pompo scrittura Tiziana Piancastelli Claudia Lanzoni
--	--	--	---	--

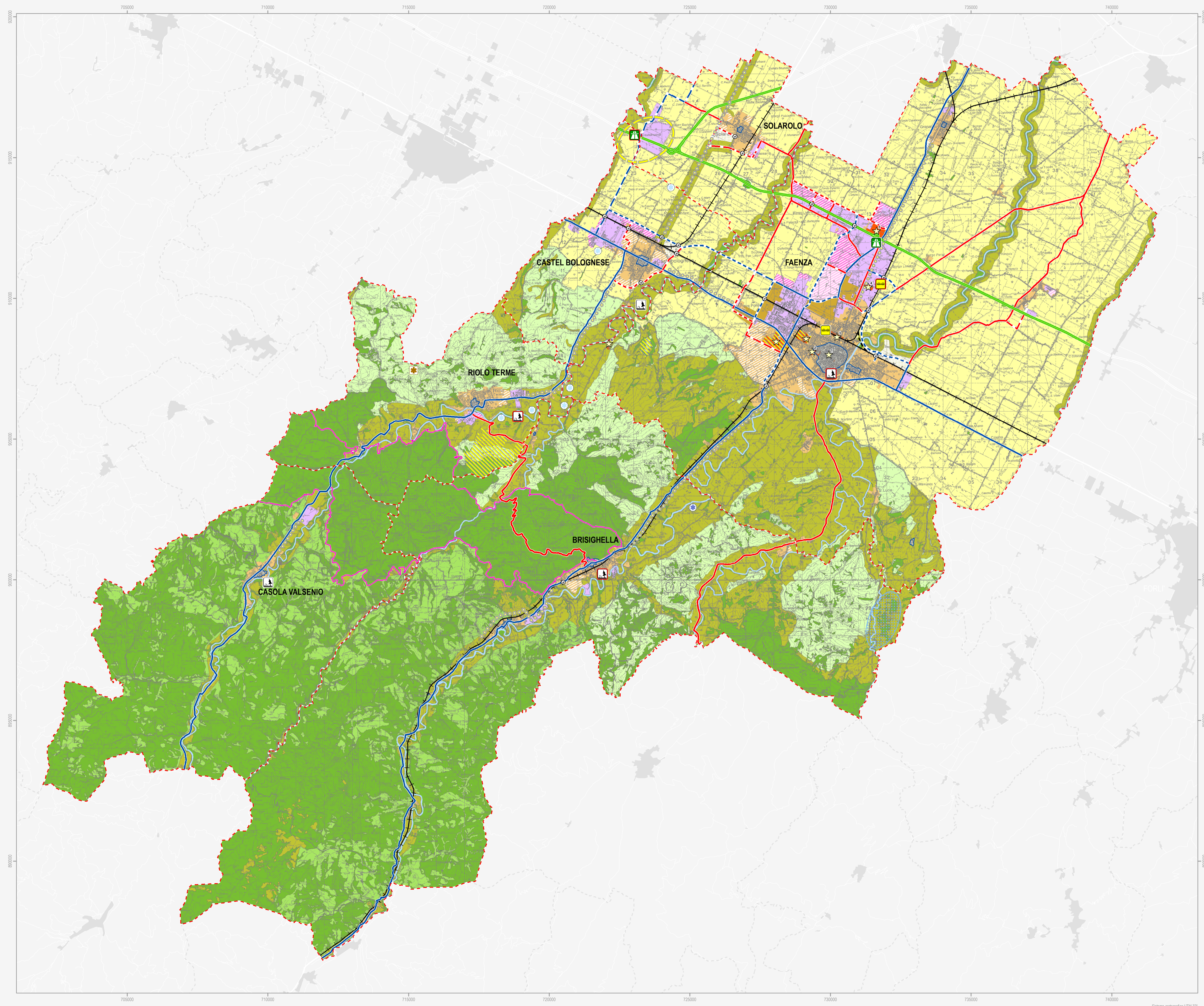

**Confine comunale**  
Corsi d'acqua

**Ambiti territoriali**

**Territorio pianificato**

- Centro storico
- Ambito urbano consolidato
- Ambito per insediamenti integrati
- Ambito produttivo
- Polo funzionale
  - 1) Centro sportivo e Centro fieristico di Faenza
  - 2) Ospedale di Faenza
  - 3) Stazione ferroviaria di Faenza
  - 4) Parco scientifico tecnologico di Faenza
  - 5) Polo commerciale di Faenza

**Territorio urbanizzabile di nuova previsione**

- Ambito per nuovi insediamenti prevalentemente residenziali
- Ambito per nuovi insediamenti integrati
- Ambito per nuovi insediamenti produttivi

**Territorio rurale**

- Area di valore naturale ed ambientale
- Ambito agricolo di particolare interesse paesaggistico
- Ambito agricolo di rilievo paesaggistico
- Ambito agricolo di valorizzazione paesaggistica
- Ambito ad alta vocazione produttiva agricola di pianura
- Ambito agricolo periurbano
- Area rurale di valorizzazione turistico-ricettiva
- Parco regionale della Vena del Gesso

**Dotazioni territoriali**

- Area sportiva attrezzata di rilievo sovracomunale
- Parco fluviale esistente
- Parco fluviale di progetto
- Ampliamento impianto smaltimento rifiuti
- Cassa di espansione
- Cassa di espansione da localizzare nel tratto Brisighella - Faenza

**Infrastrutture per la mobilità**

- Autostrada
- Viabilità primaria esistente
- Adeguamento viabilità primaria
- Viabilità primaria di progetto
- Viabilità secondaria esistente
- Adeguamento viabilità secondaria
- Viabilità secondaria di progetto
- Rete ferroviaria esistente
- Tratto ferroviario di progetto
- Percorso ciclopedonale strutturale di progetto
- Attraversamento carrabile di progetto
- Casello autostradale esistente
- Casello autostradale di progetto
- Scalo merci da dismettere
- Scalo merci di progetto
- Attuazione infrastruttura tramite accordo intercomunale